

**2018**

-

2018

(NACE Rev.2)

(2 )

-2

( B,C,D,E,F ).

( ,  
 ).

10

	—	.	—
%.	—	0,0	—
.	—	.	—
.	—	—	—
.	—	.	—
.	—	.	—
.	—	1), 2), 3)	—
.	—	, , .....	—
.	—		

		.
--	--	---

9

<b>I.</b>		<b>10-13</b>
-----------	--	--------------

10

11

12

-

13

<b>II.</b>		<b>14-22</b>
------------	--	--------------

14

19

2018

-

19

19

,

20

2018

-

20

2018

-

21

22

22

<b>III.</b>		<b>23-31</b>
-------------	--	--------------

2018

-

23

24

24

25

2018	-		26
			26
2018	-		28
			29
			30
			30
			30
			31
			31

<b>IV.</b>		(      )	<b>32-36</b>
------------	--	----------	--------------

2018	-		32
			33
2018	-		33
(      )			33
2018	-	(      )	34
2018	-	(      )	34
2018	-		35
		2018    II-	36
			36

<b>V.</b>			<b>37-41</b>
-----------	--	--	--------------

2018	1		
			37

38

39

40

41

<b>VI.</b>	<b>42-47</b>
------------	--------------

42

43

44

45

46

47

<b>VI.</b>	<b>48-54</b>
------------	--------------

48

-

49

49

50

51

2018 -

52

53

53

2018 -

54

<b>VII.</b>	<b>55-56</b>
-------------	--------------

55

56

		.
<b>VIII.</b>		<b>57-65</b>

57

,

58

59

60

61

61

62

63

x

63

x

64

65

<b>IX.</b>		<b>66-72</b>
------------	--	--------------

66

67

68

68

69

70

71

72

2018

-

		2017
	.	-
	22752,7	107,4
	16220,9	107,7
	7811,8	101,8
	10039,0	138,0
	4019,2	110,9
( . - )	677,6	100,8
( . - )	5 355,7	103,2
	13529,0	104,1
,	21 316,6	113,6
( . .)	4752,3	114,2
	1414,1	106,9
	3338,2	117,6
(+;-)	-1924,1	



**I.**

22752,7 . , 2018 -  
 107,4 ( )  
 2017 -  
 121,1 . 2017

			2017
	2017	2018	-

<b>I.</b>	<b>17504,7</b>	<b>22752,7</b>	<b>107,4</b>
-----------	----------------	----------------	--------------

	15379,2	20272,4	107,3
--	---------	---------	-------

	2125,5	2480,3	107,9
--	--------	--------	-------

<b>II.</b>	<b>15379,2</b>	<b>20272,4</b>	<b>107,3</b>
------------	----------------	----------------	--------------

( )	5676,9	8172,4	107,2
-----	--------	--------	-------

	4430,3	6376,0	106,2
--	--------	--------	-------

	1246,6	1796,4	110,9
--	--------	--------	-------

	9702,3	12099,9	107,3
--	--------	---------	-------

,	3325,1	4104,2	101,5
---	--------	--------	-------

,	2438,6	3117,3	117,2
---	--------	--------	-------

	3938,5	4878,5	106,1
--	--------	--------	-------

(8,9 %), , - 106,2 % ( , -31,5 %), - 110,9 %  
 (24,0 %) - 117,2 % (15,4 %) - 101,5 % (20,2 %) - 106,1 %

**2018**

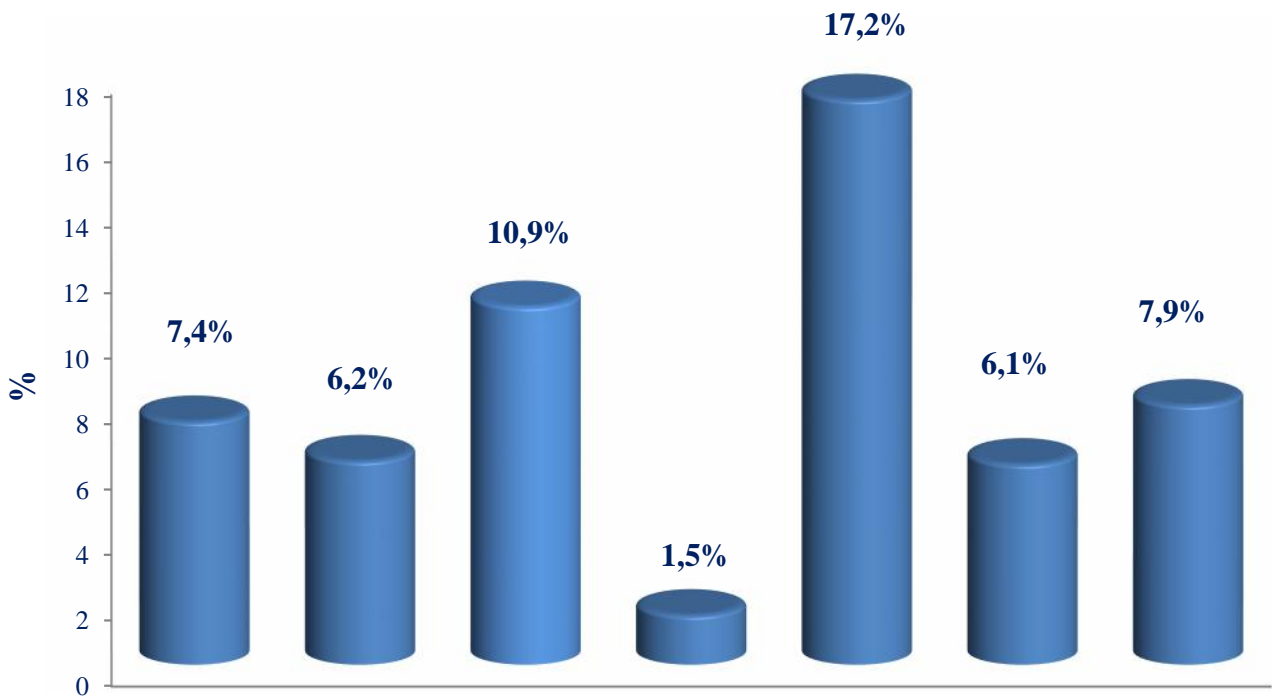

( )

2017 .

2018 .

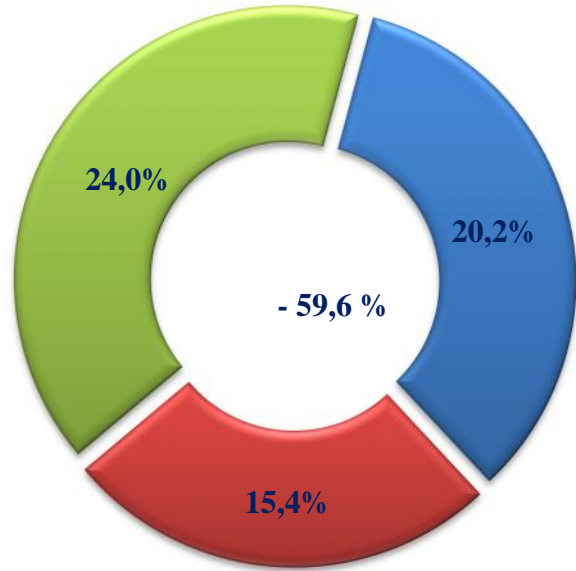
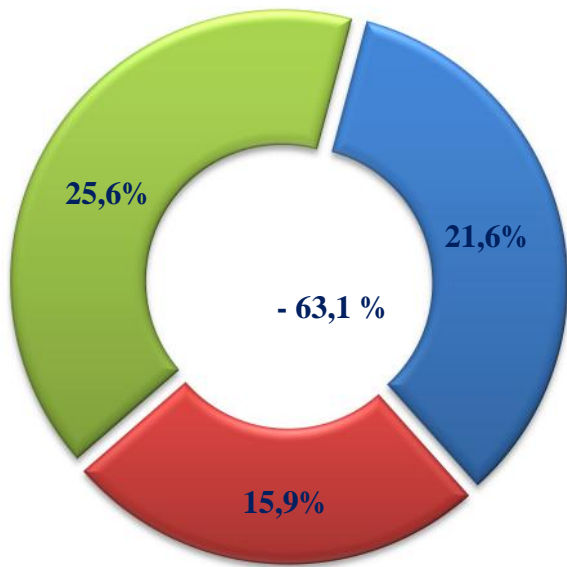

- ,
- ,
- 

20,2 % (2017 21,6 %), - 24,0 % (25,6 %)  
- 15,4 % (15,9 %),

( )

2017

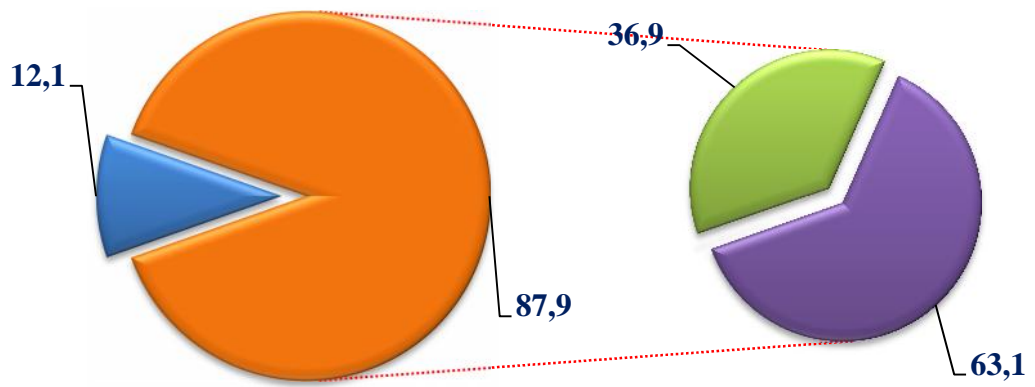

2018

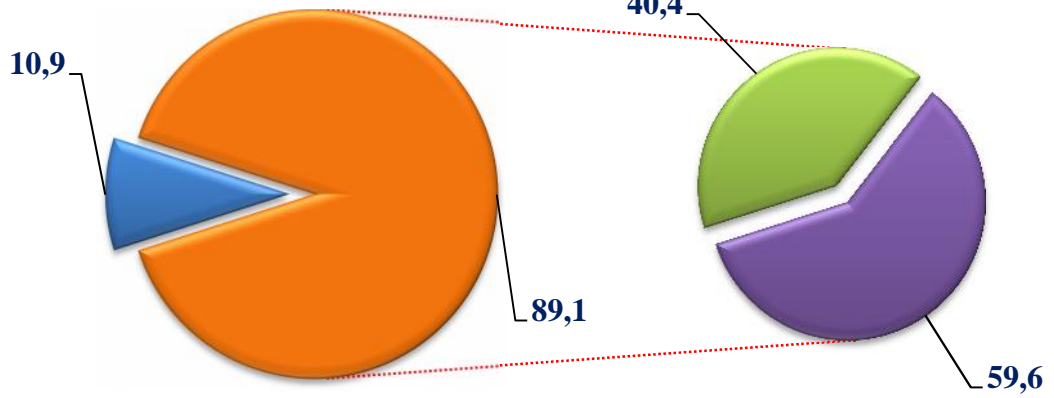

- 
- 
- 
- 

( )

( ) 89,1 % , ,  
10,9 % .  
( )  
40,4 % .  
59,6 % .

## II.

2018	-		16220,9	.
			107,7	.
2017	-	7811,8		,
			101,8	.
			, 4384,2	.
(2017	-		99,1	-
			103,7	)
				.
<b>2018</b>	<b>-</b>			

			.	,
			<b>16220,9</b>	<b>107,7</b>
			<b>667,6</b>	<b>3,1</b>
	:			
	,		596,4	4,8
			0,3	117,0
			<b>14374,5</b>	<b>104,8</b>
	:			
	-	,	2549,2	92,5
		,	1559,7	115,3
	,	,	751,8	94,6
	,			

	.	,
	493,6	103,6
	55,6	114,5
,	1360,4	113,5
	387,6	99,4
	743,7	106,6
	2180,3	97,0
,	865,1	109,5
,		
,	760,4	101,1
,	418,4	113,0
	<b>7811,8</b>	<b>101,8</b>
:		
-	3151,4	99,1
-	4384,2	103,7

2018

2-

16220,9

107,7%

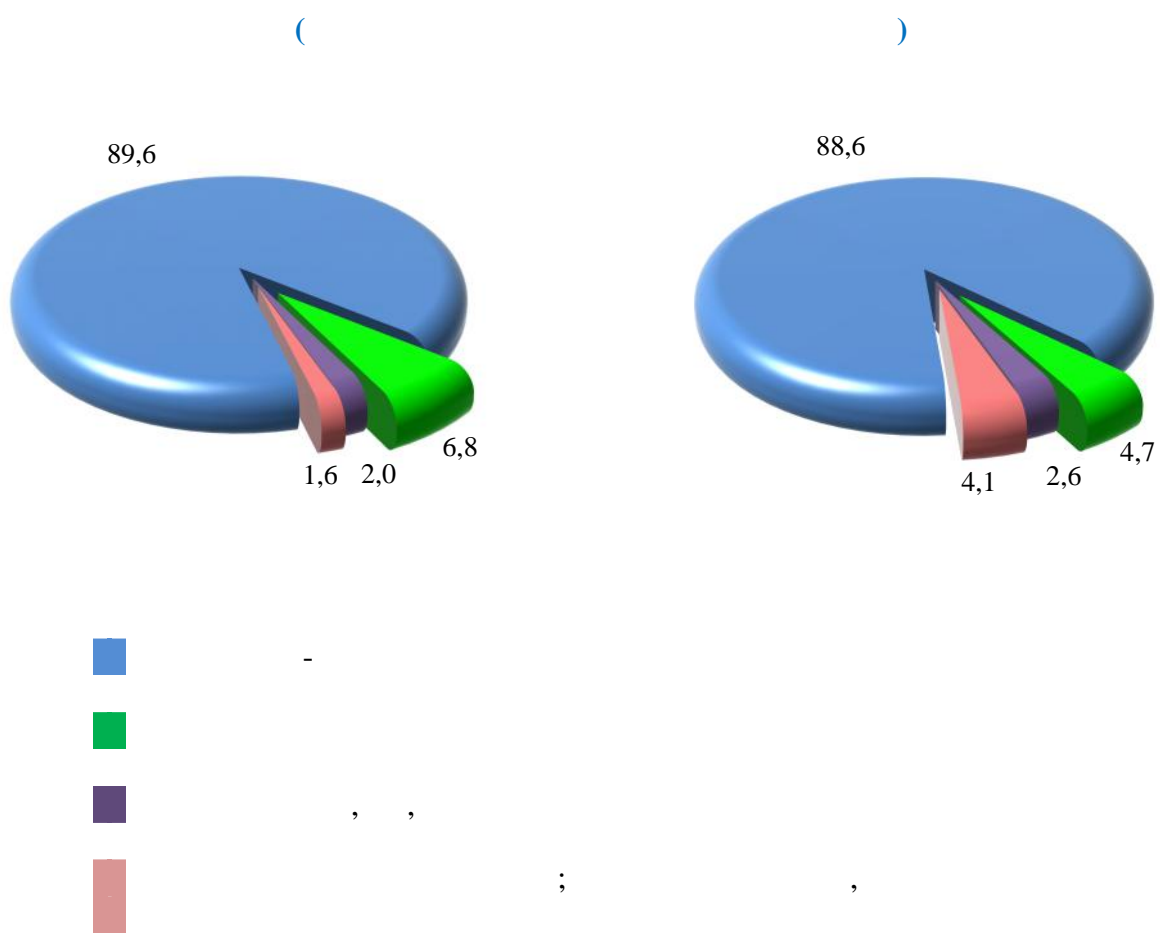

( )

		2018	2017
		-	-
			%

-			
---	--	--	--

( )

165707,8

152,6

'			
'		4300	141,0
'			
'			

1

( ),

890

122,1

'			
		53647,3	51,3

'  
80 %

.

6987

103,2

.		7553,9	110,1
---	--	--------	-------

.

160,3

100,2

( )	.	20849,6	103,6
-----	---	---------	-------



	2018	2017
	-	-
	100904	97,4
, 600 ( )	952	54,4
( )	3842	94,4
	5993	124,1
	5015	1,5
	-	-
, , , , ,	117644823,5	2,8
	20047404	114,5
, ,		
( )	5412,2	92,6

12,7 %), (12,6 %),  
 (11,1%), (11,0 %), (10,2 %),  
 (10,1 %).

2018

, %

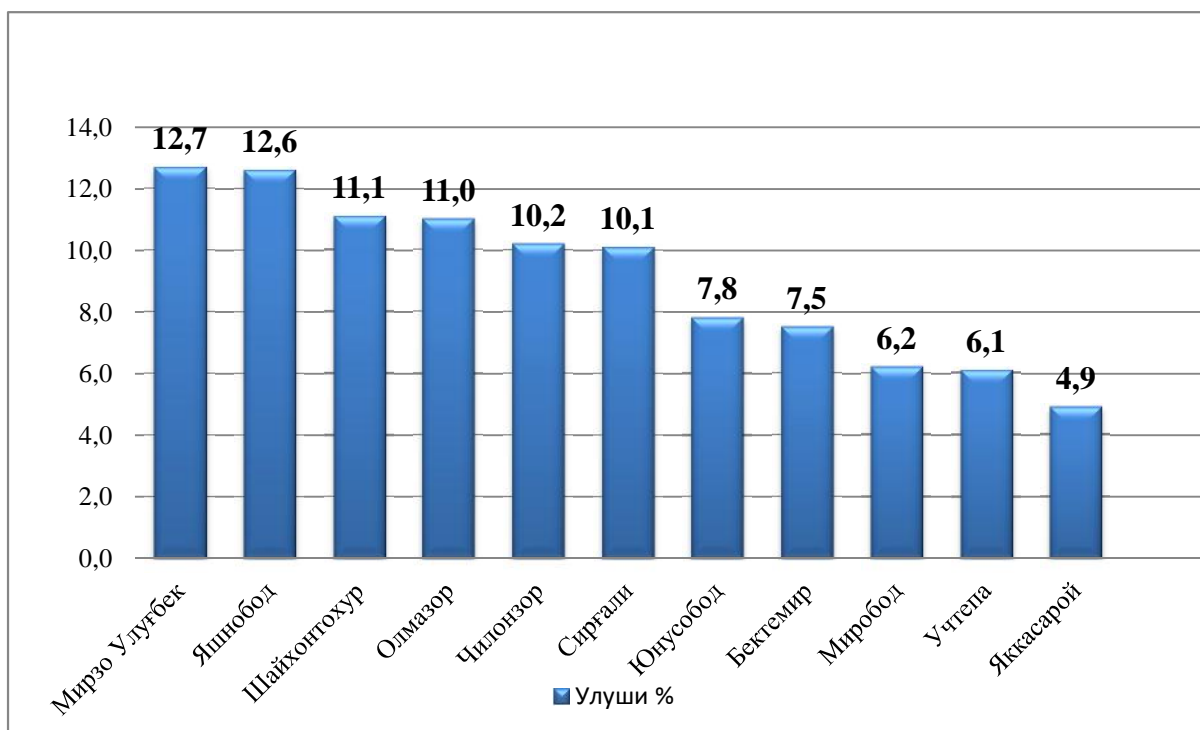

(101,8 % ) 2017  
 48,2 %

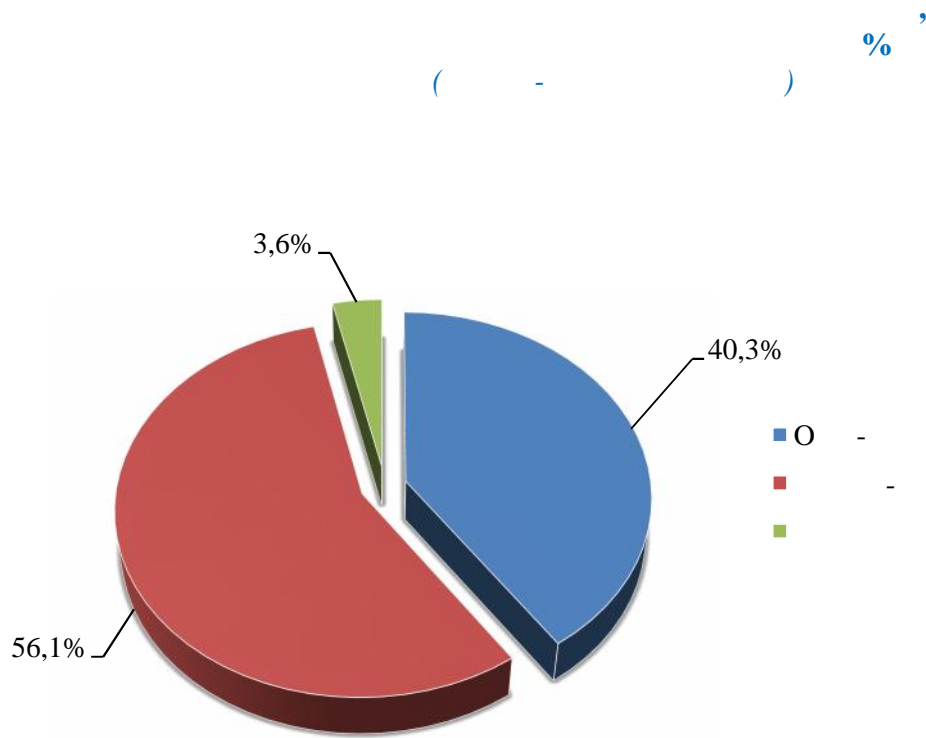

2018

-

, %

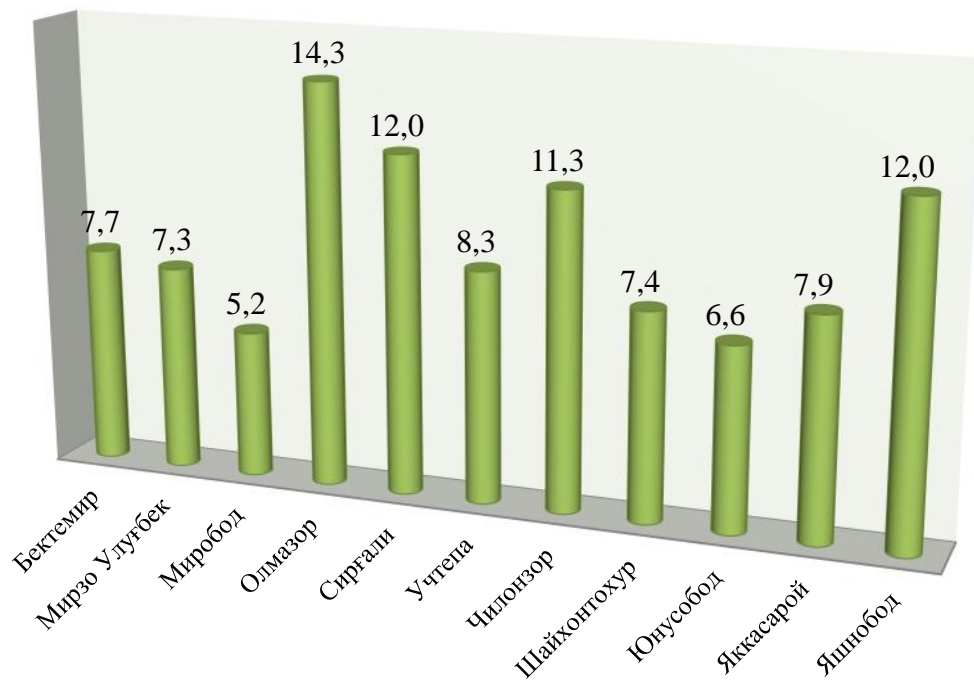

3151,4  
 4384,2  
 40,3 %  
 276,2  
 3,6 %  
 (4,9 %)  
 (6,2 %)  
 (6,1%)

2018

( , % )

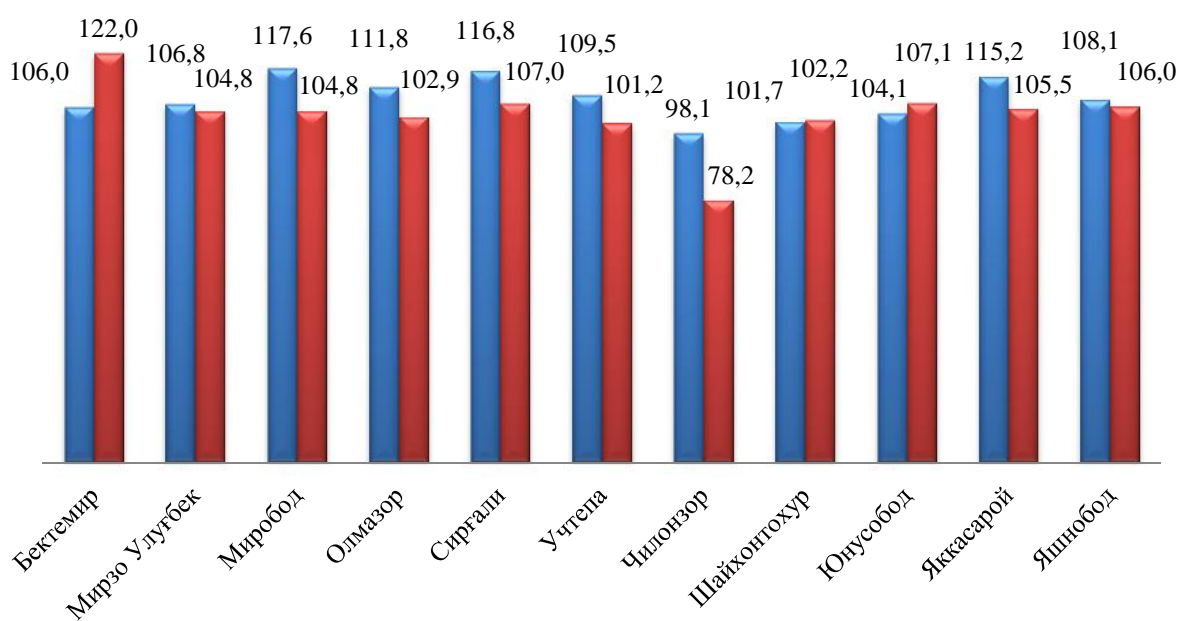

(117,6 %) , (116,8 %)  
 (115,2 %)  
 (122,0 %) , (107,1%)  
 (107,0)

0,3 %

68,0 %

, %

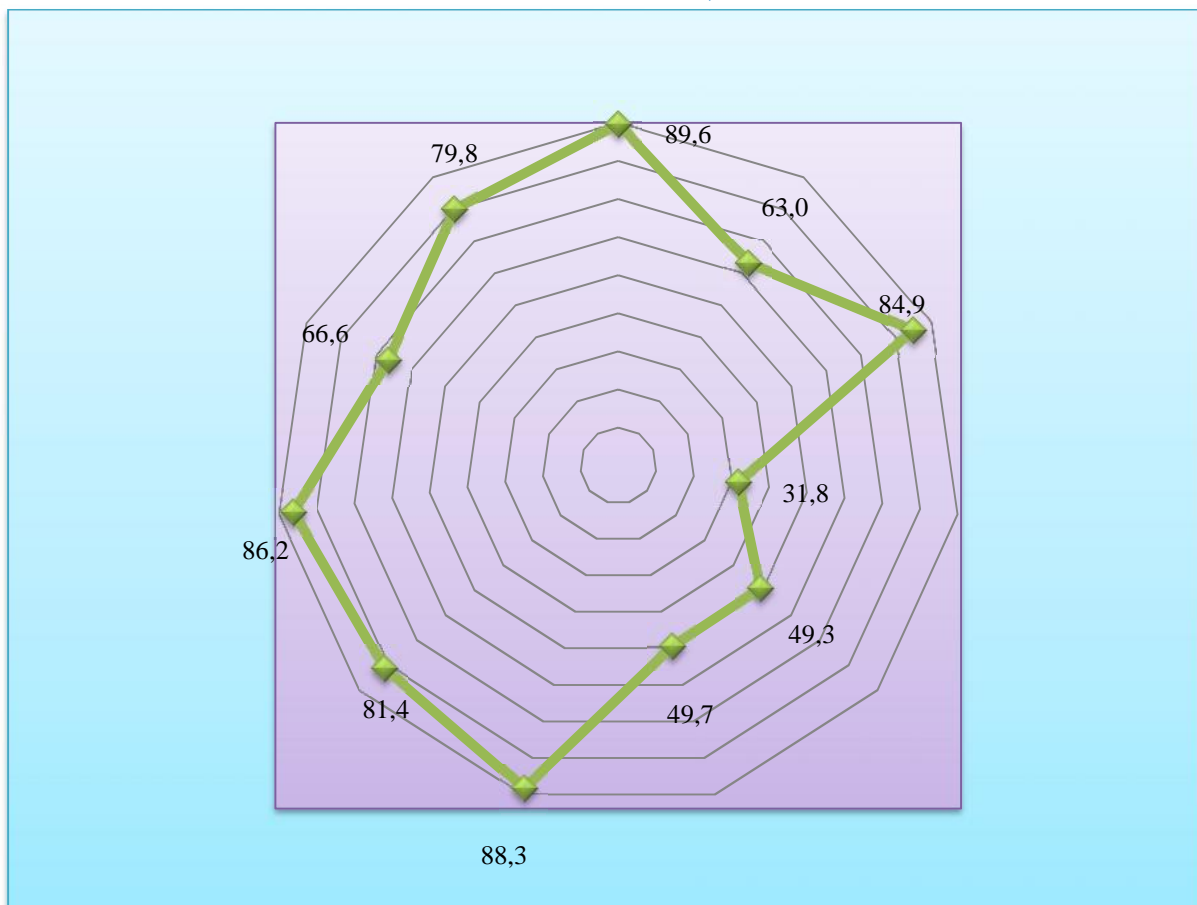

(  
89,6 %), (88,3 %), (86,2 %) (84,9 %)  
,  
(49,3 %), (49,7 %) (31,8 %),

### III.

2018 — 10039,0 2017

138,0 %

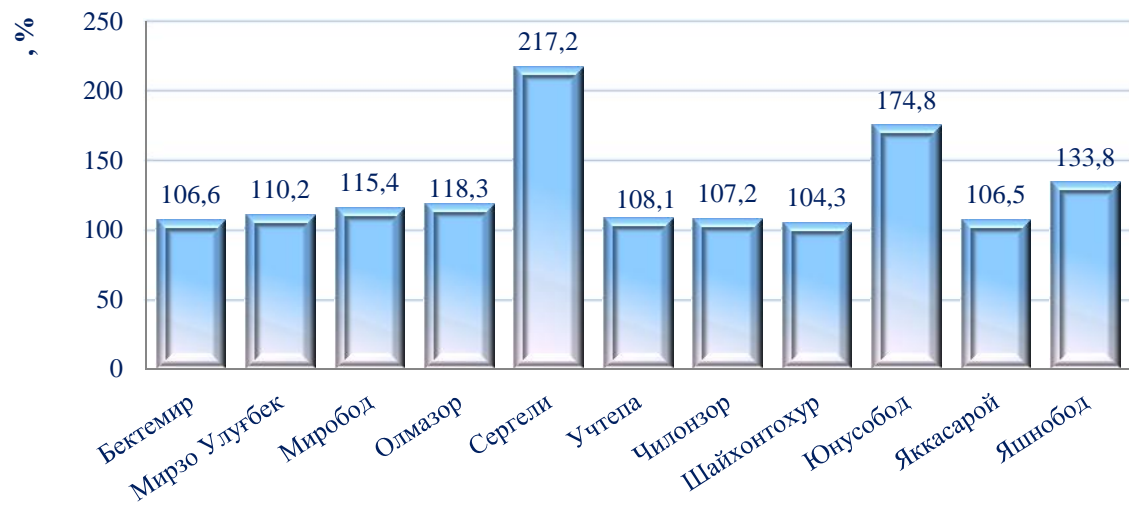

25,4 %

9,5 %

9,0 8,3 %

2,8% 4,0%

17,4 %

2018

-

	.	'	%
	10039,0	138,0	100,0
:			
:	1831,1	177,0	18,2
	500,0	133,8	5,0
	138,5	56,1	1,4
	1110,6	10,2	11,0
	82,0	29,3	0,8
:	8207,9	131,7	81,8
	4027,9	121,6	40,1
	630,5	83,6	6,3
-	1029,8	152,7	10,3
	2519,7	180,6	25,1

, %

2017

-

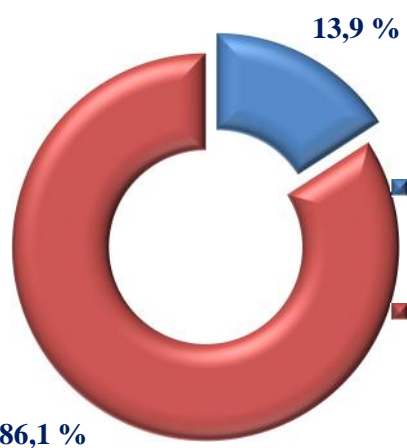

2018

-

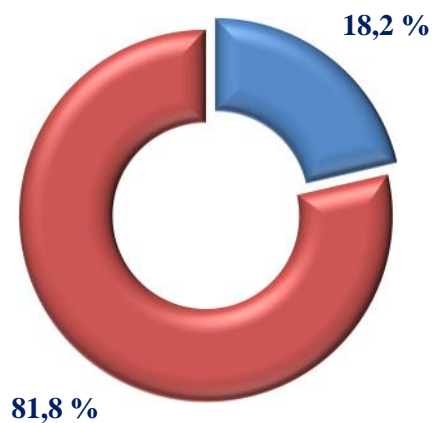

177,0 % 1831,1 . ( 18,2 )  
 8207,9 . 131,7 % ( 81,8 %).

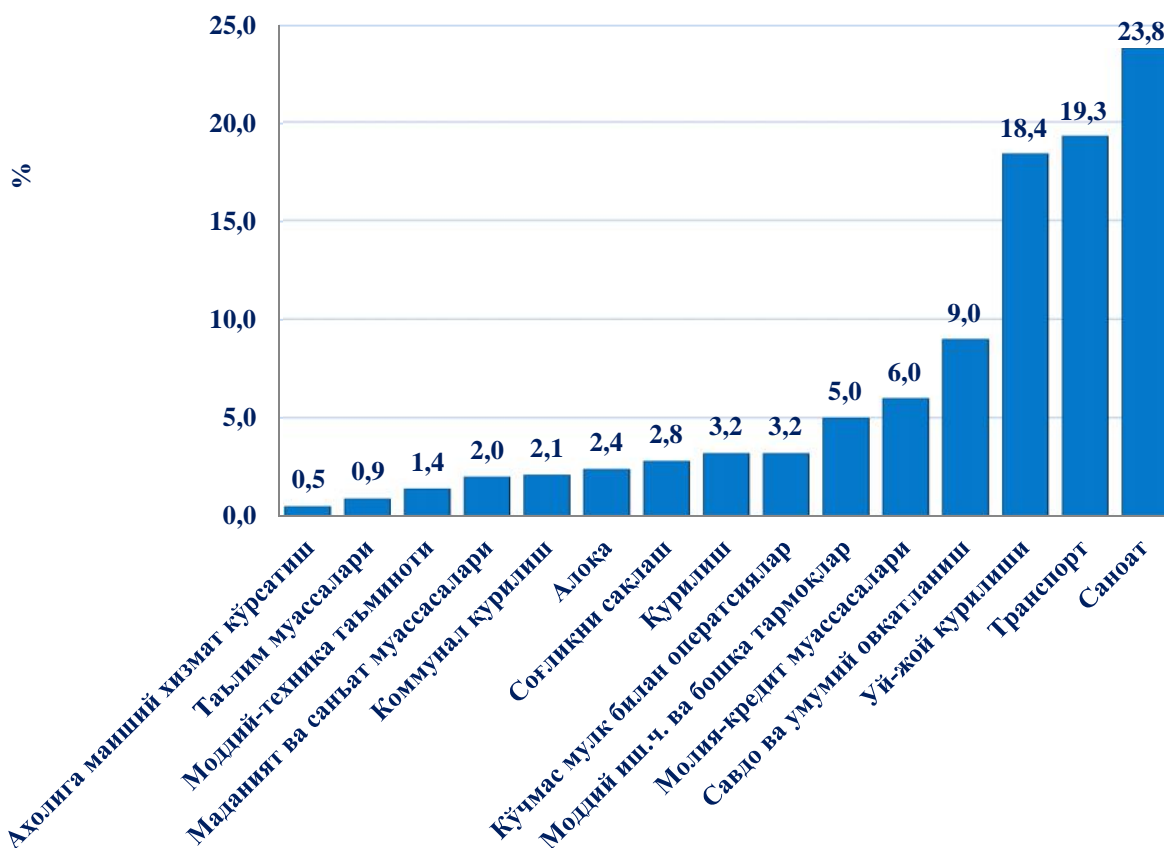

2384,3 .  
 23,8 % .  
 :  
 - 551,6 . ( 5,5 %);  
 - 485,3 . (4,8 %);  
 - 108,9 . (2,9 %).  
 1936,3 .  
 19,3 % .



--	--	--	--

		<b>10039,0</b>	<b>7620,9</b>	<b>2418,1</b>
--	--	----------------	---------------	---------------

% :

		41,2	43,7	33,6
--	--	------	------	------

		54,4	54,1	55,5
--	--	------	------	------

		4,4	2,2	10,9
--	--	-----	-----	------

— 54,4 % 41,2 % , , 4,4 % .

( - )

		%	
		2017 .	2018 .

	-	<b>10039,0</b>	<b>100</b>	<b>100</b>
--	---	----------------	------------	------------

:

		97,8	0,5	1,0
--	--	------	-----	-----

		21,8	0,4	0,2
--	--	------	-----	-----

		2273,2	20,7	22,6
--	--	--------	------	------

		53,2	0,5	0,5
--	--	------	-----	-----

		184,6	0,4	1,8
--	--	-------	-----	-----

	·	%	
		2017 .	2018 .
	317,6	5,5	3,2
;	834,7	9,0	8,3
	1947,8	8,6	19,4
	100,1	1,1	1,0
	311,7	10,4	3,1
	368,0	3,2	3,7
,	327,1	12,3	3,3
	93,0	2,0	0,9
	242,5	1,7	2,4
:	1847,1	12,1	18,4
	1018,8	11,6	10,1
: -	21,8	(	
0,2 %),			
1,3 . ,	2273,2	(22,6 %),	
- ,			485,8
. (4,8 %),			
16,4 . (1,6 %),			67,8 .
(0,7 %),			
422,9 . (4,2 %),	143,7	(1,4 %),	, ,
		53,2 .	, (0,5 %),

1947,8 . (19,4 %),  
 317,6 . (3,2 %),  
 834,7 . (8,3 %),  
 311,7 . (3,2 %),  
 327,1 . (3,3 %), 93,0 . (0,9%),  
 1847,1 . (18,4 %)

**2018**

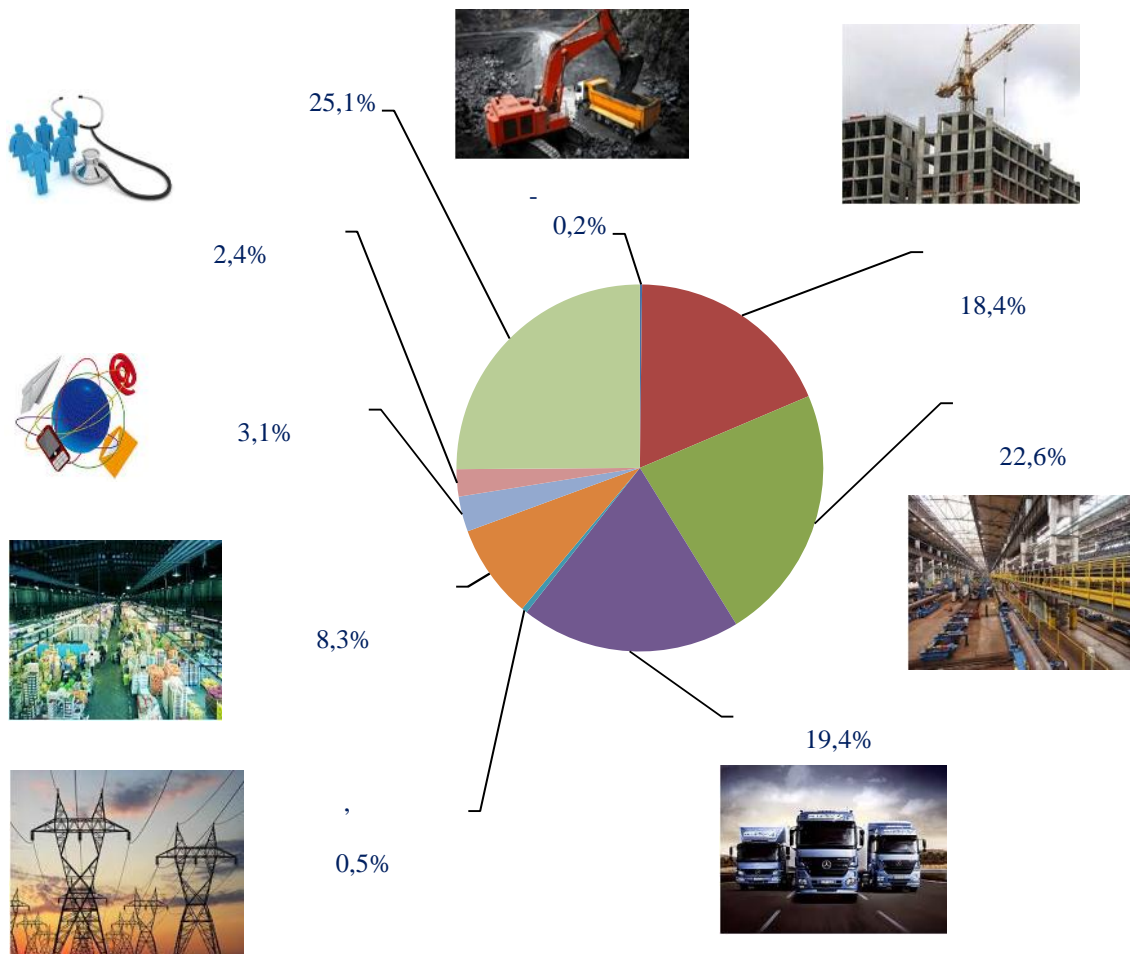

2018 - 1111,8 . 2017 -  
 116,5 %  
 11,0 %  
 47,7 % , 22,5 %  
 8,5 % 7,8 %

		:		-	:	
.	<b>1 111,8</b>	<b>778,6</b>	<b>333,2</b>	<b>1 029,8</b>	<b>778,6</b>	<b>251,2</b>
:						
	8,1	8,1	-	8,1	8,1	-
	44,0	44,0	-	44,0	44,0	-
	43,3	43,3	-	43,3	43,3	-
	15,8	13,8	2,0	15,8	13,8	2,0
	1,0	0,9	0,1	1,0	0,9	0,1
	94,6	12,6	82,0	12,6	12,6	-
	7,1	5,2	1,9	7,1	5,2	1,9
	250,5	250,5	-	250,5	250,5	-
	530,6	302,9	227,8	530,7	302,9	227,8
	87,1	68,6	18,4	87,0	68,6	18,4
	29,7	28,7	1,0	29,7	28,7	1,0

1109

303,5

69,1  
22,8 %

22,7 % 10,0 %

2018  
110,9 %

4019,2

2017

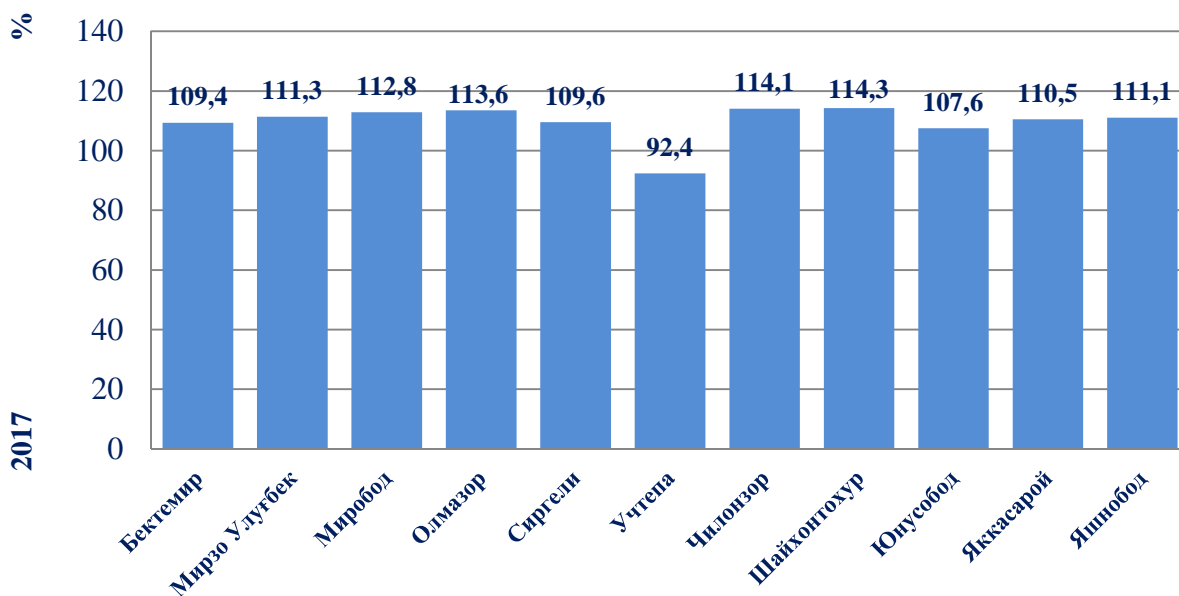

: 114,3 %  
2,1%  
, 113,6 % (6,7 %  
) , 114,1 % (5,3 % ) , 112,8 % (5,8 %)

3855,0

95,9

(2017

-

111,5 )

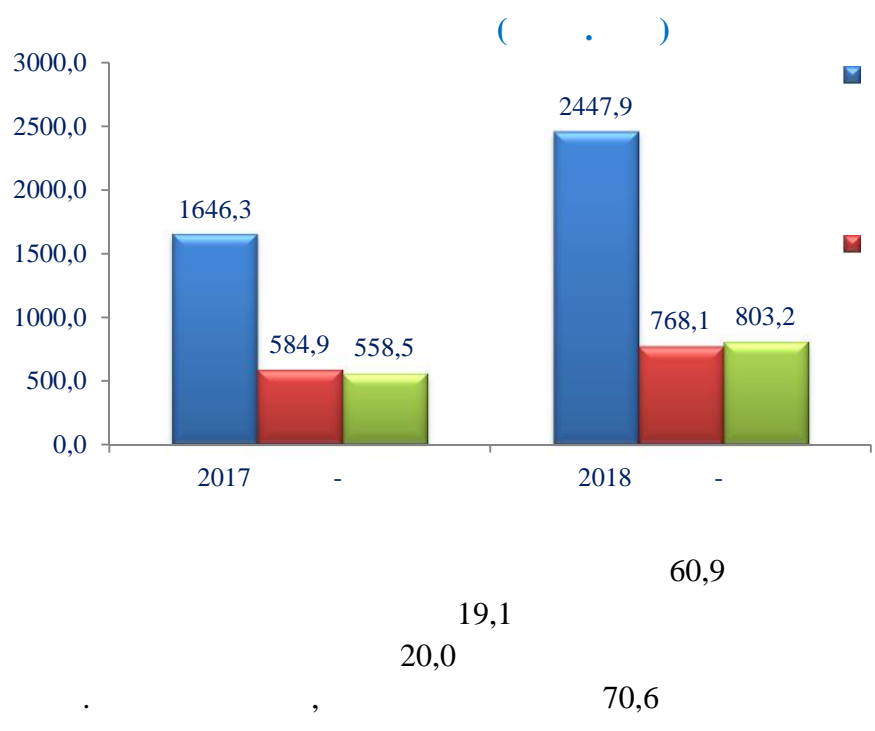
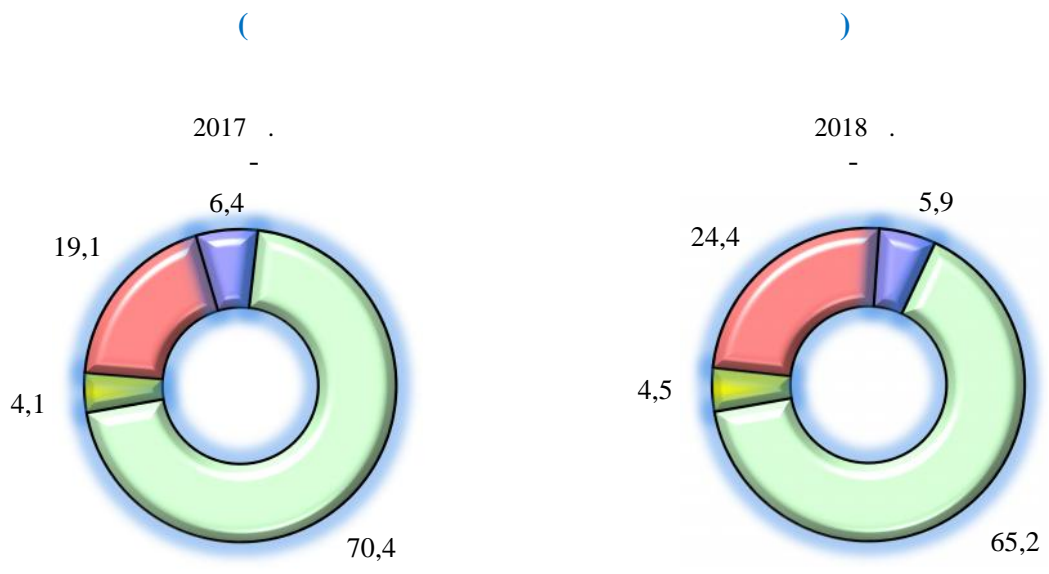

**IV.**  
( )

2018 - 6068  
( ) ,  
9,3 % .  
(27,1 %),  
(20,0 %), (12,1 %),  
(8,3 %), (5,2 %)

**2018** -

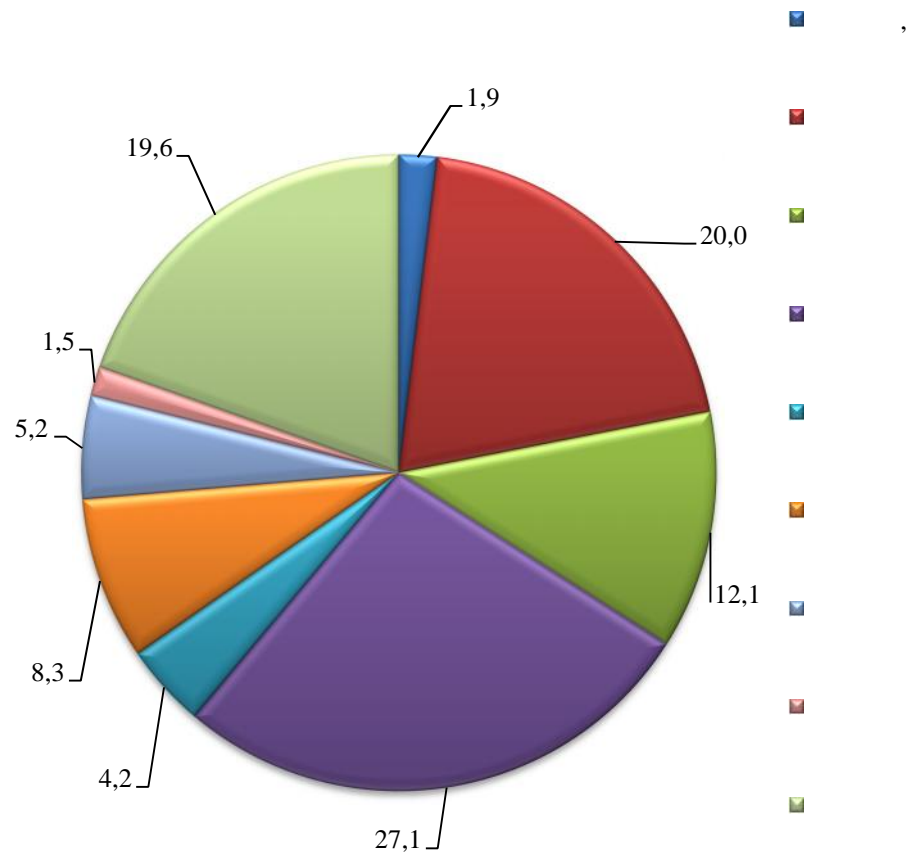

2018 – :  
 – 11026,1 ( 68,0 %) 2017 –  
 108,6 % ;  
 – 5140,4 ( 51,2 % ) 2017 –  
 126,9 % ;  
 – 2922,2 ( 72,7 %) 2017 – 110,6 %  
 ;  
 – 10633,8 ( 49,9 % ), 2017 – 102,8 % ;  
 – 76,6 % 10367,3 ;  
 ( –317,8 2,2 % ) ;  
 ( 22,5 % ) 2017  
 79,1 33,1 % ;  
 – 5,7 % ( 71,1 %) ;  
 – 2,7 % ( 77,0 %) ;  
 ( % )  
 (1570,9 . ) , (1357,6 . )  
 (1352,8 . ) (493,6 . )  
 - (652,0 . ) (691,2 . )

**2018**

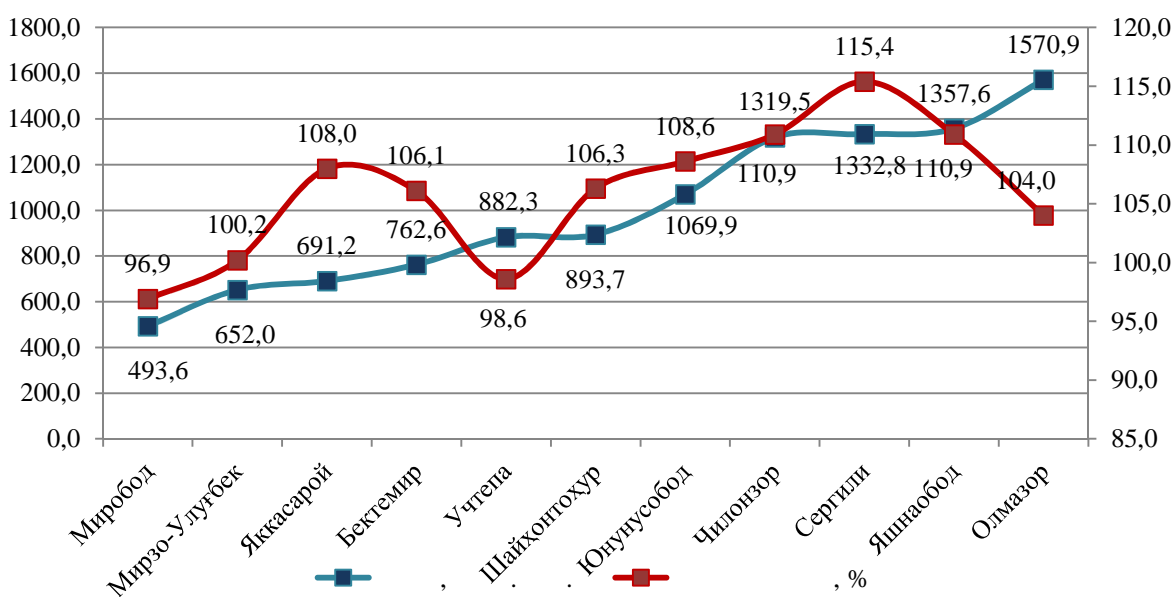



2018

( )

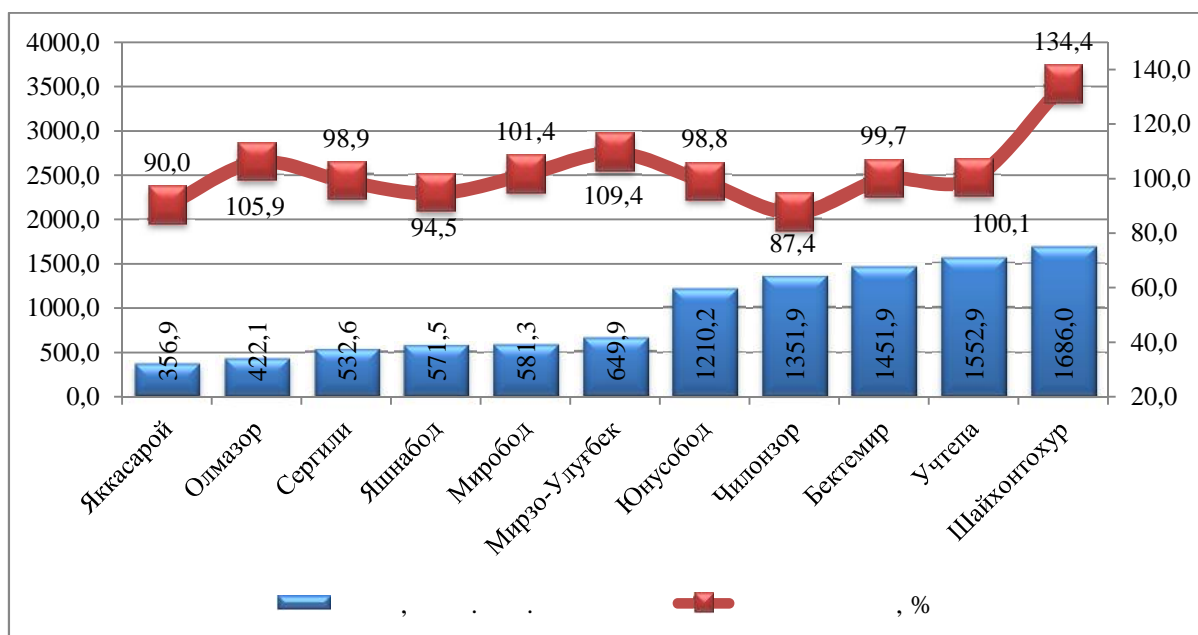

(1686,0 . ), (1552,9 . ), (1451,9 . ),  
 (1351,9 . ) (1210,2 . ) .

2018

( )

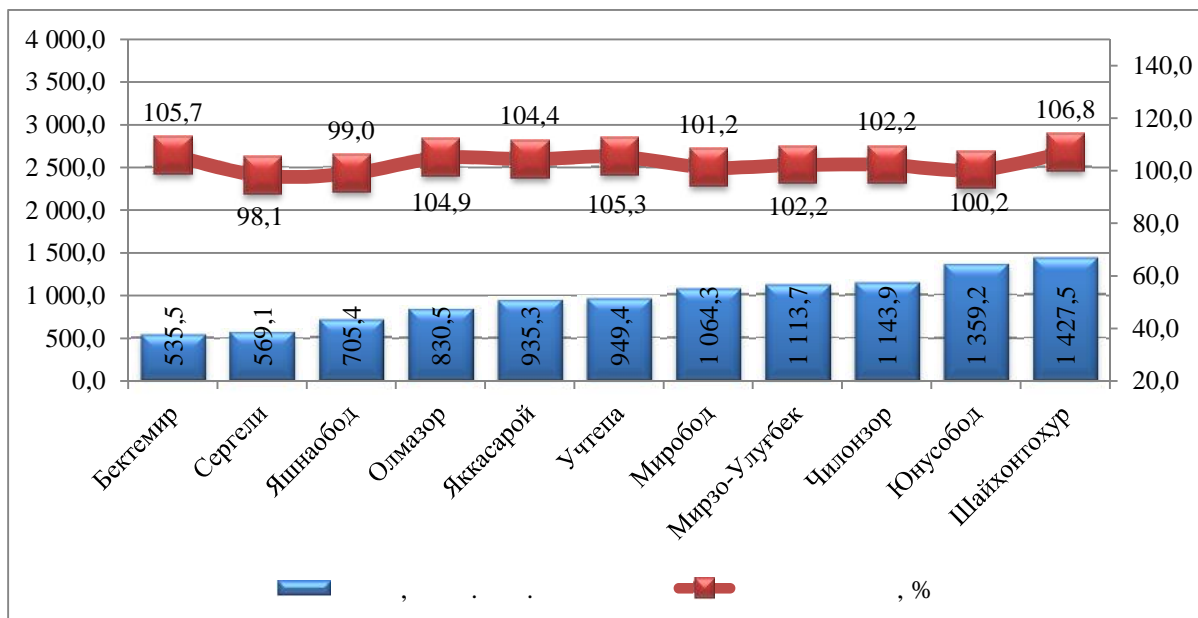

(1427,5 . ), (1359,2 . ) (1143,9 . ),  
 (1113,7 . ) (1064,3 . ) .

2018

-

(% )

	68,0	72,7	49,9
:			
	88,3	96,1	76,3
	63,0	51,6	96,8
-	31,8	67,3	60,7
	49,3	40,8	31
	81,4	99,2	45,1
	89,6	89,7	86,5
	79,8	81,3	58,5
	49,7	35,9	60
	84,9	80,0	32,7
	86,2	98,0	65,9
	66,6	99,6	35

(89,6 %),  
 (84,9 %), (88,3 %), (86,2 %),  
 (81,4 %) (79,8%)  
 (96,1 %) (99,6 %), (99,2 %), (98,0 %)  
 (89,7) (96,8 %), (86,5 %) (76,3 %)  
 2018  
 60,5 % (2017 - 61,7 %).

2018 II - ,  
 190  
 0 % - 66,7 %  
 - 14,3 % 67,4 %, - 11,7 % 61,0 %  
 , - 0 % 66,7 %, - 15,0 % 60,0 %  
 - 33,3 %, - 33,3 %, - 25 %  
 % - 18,4 % - 27,3

2018 II-

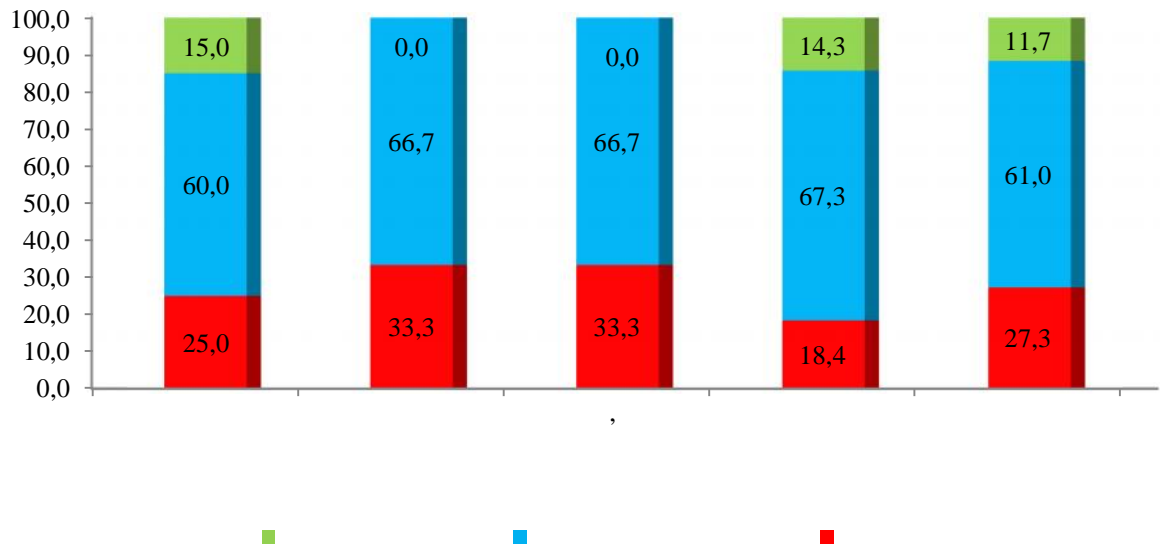

49 % – , 39 % – , 33,3 % – , 52,5 % ,  
 57,1 % – .

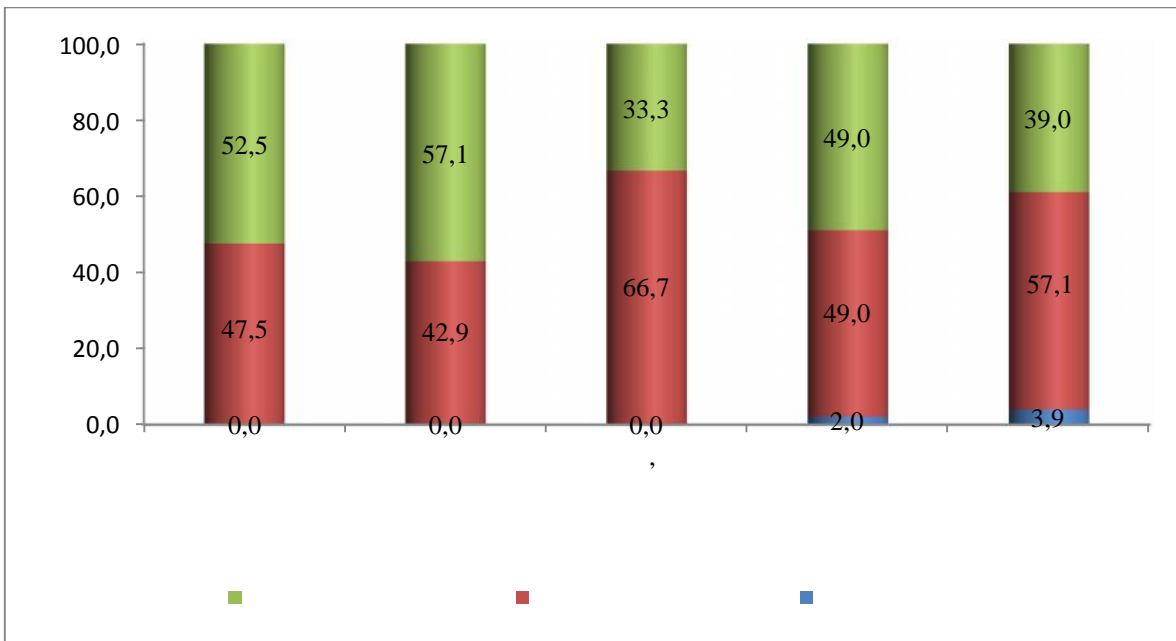

**V.**  
( )

2018 1 66691 , 64907 97,3 , 13164 (19,7 ), 12984 (19,5 ), 4966 (7,4 ), 4920 (7,4 )

**2018 1**

	<b>66691</b>	<b>100,0</b>	<b>64907</b>	<b>100,0</b>
:				
,	674	1,0	646	1,0
	12984	19,5	12694	19,6
	4966	7,4	4834	7,4
	13164	19,7	12808	19,7
	2833	4,2	2778	4,3
	4920	7,4	4735	7,3
	2515	3,8	2453	3,8
	1319	2,0	1300	2,0
	23316	35,0	22659	34,9

95,6

, 14,0

, 6,2

, 0,4

, 75,1

.

(1 , )



2018 - 6391

( ( 6068 ) ).

( (12,5 ), (11,9 ), (10,4 ), 14,4 ),

(9,9 ), (8,5 ) .

19,2 , 25,7 11,5

.

2013 ,

657 ( 32,6 )

.

( )

(2018 1 )

	,			

:	<b>66691</b>	<b>2920</b>	<b>63771</b>	<b>9354</b>
---	--------------	-------------	--------------	-------------

:

	1379	60	1319	187
--	------	----	------	-----

7755 360 7395 998

	5770	283	5487	618
--	------	-----	------	-----

6724 291 6433 1261

	3820	161	3659	601
--	------	-----	------	-----

5636 220 5416 916

	8616	327	8289	1176
--	------	-----	------	------

6728 352 6376 969

	9159	415	8744	1243
--	------	-----	------	------

6018 186 5832 668

	5086	265	4821	717
--	------	-----	------	-----

( ) ( )

	<b>2018 1</b>	<b>2018</b>	<b>-</b>

:	<b>66691</b>	<b>6391</b>	<b>2013</b>
---	--------------	-------------	-------------

:

	1379	143	33
--	------	-----	----

7755 765 250

	5770	546	236
--	------	-----	-----

6724 636 136

	3820	382	108
--	------	-----	-----

5636 528 97

	8616	797	207
--	------	-----	-----

6728 664 247

	9159	919	223
--	------	-----	-----

6018 526 204

	5086	485	272
--	------	-----	-----

2018 йилнинг январ-июнь ойида хорижий капитал иштирокидаги рўйхатдан ўтган янги корхоналарнинг сони 600 тани ташкил қилган. Бу кўрсаткич эса ўтган йилнинг шу даврига нисбатан 386 тага кўпайган ёки 1,5 баробарга ошган.

Бунда, Россия Федерацияси резидентлари капитали иштирокида—127 та, Туркия Республикаси—101 та, Қозоғистон Республикаси—79 та, Хитой Халқ Республикаси—67 та ва Корея Республикаси— 39 та янги корхоналар рўйхатдан ўтган. Шунингдек, 2018 йилда Афғонистон Ислом Республикаси, Ҳиндистон Республикаси, Германия Федератив Республикаси, Украина, Озарбайжон Республикаси ва бошқа давлатлар резидентлари қўшма фаолиятга қизиқиш билдирдилар.

**Янги ташкил этилган хорижий капитал иштирокидаги  
корхоналарнинг давлат кесимидаги сони  
(январ-июнь ҳолатига) бирликда**

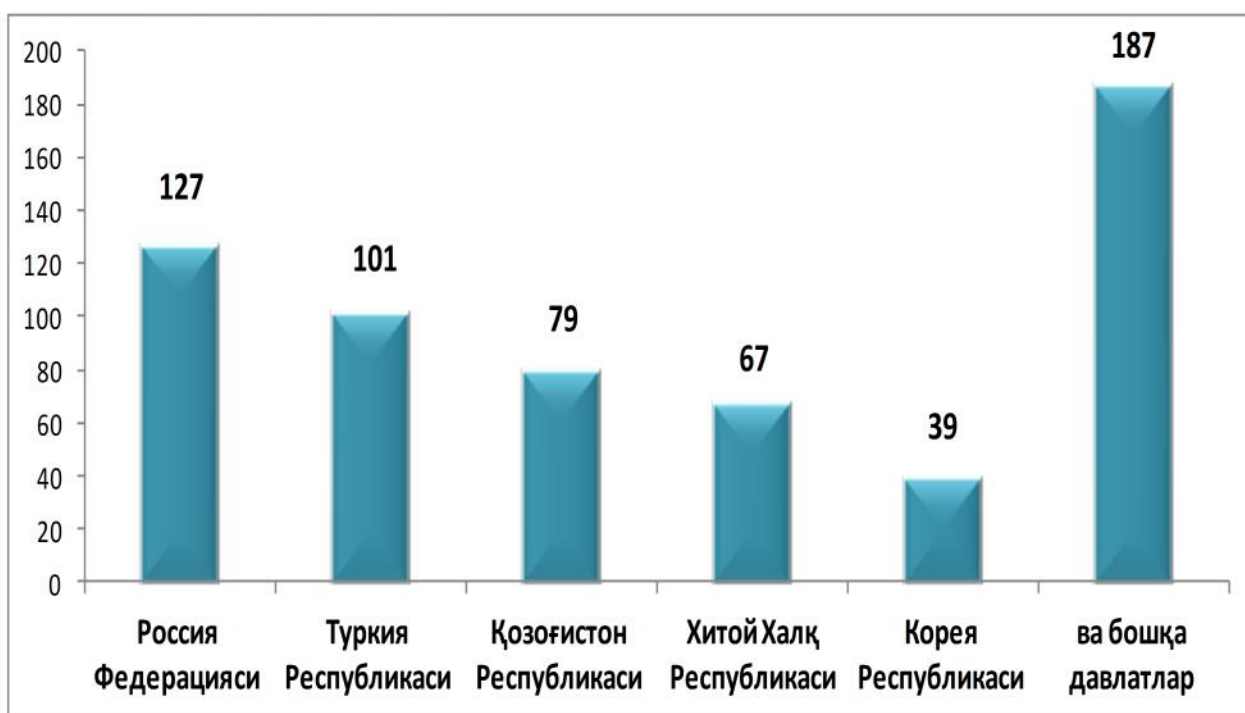



## VI.

2018	–	13529,0	.
2017	104,1 %	10,7 %	,
3161,6		23,4 %	
		9,9 %	,
3799,1			
28,1 %			
		6568,2	.
2017	1,7 %		.
	48,5 %		.

(2018 – )



2018 —

81,2 2017 0,6 %

104,1 %

13447,8 2017 99,4 %

104,1 %

15,3%, 14,9 % 12,9 %, 4,4%

11,1 %, va Yunusobod 10,6 %

5,7%

%

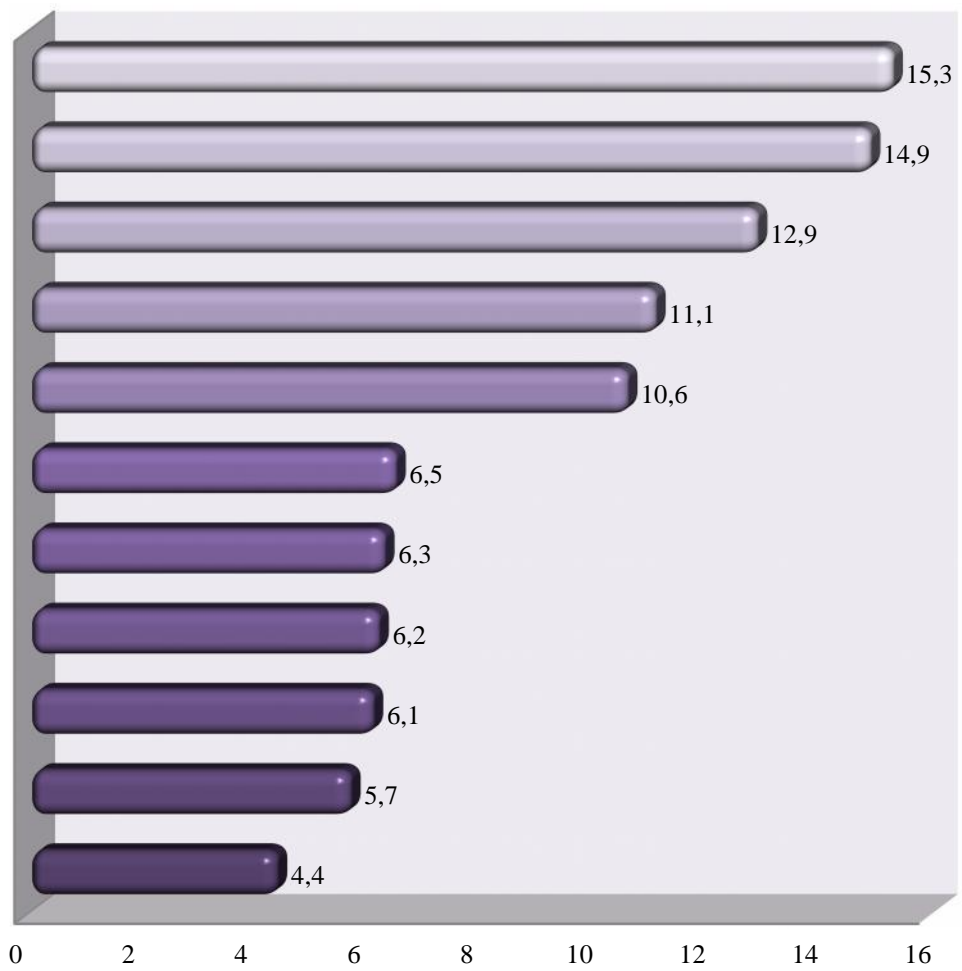

733,4

114,6 %

5,4 %

18,6%,

11,2 %,

10,3%,

1,2 %,

5,5 %

6,7 %

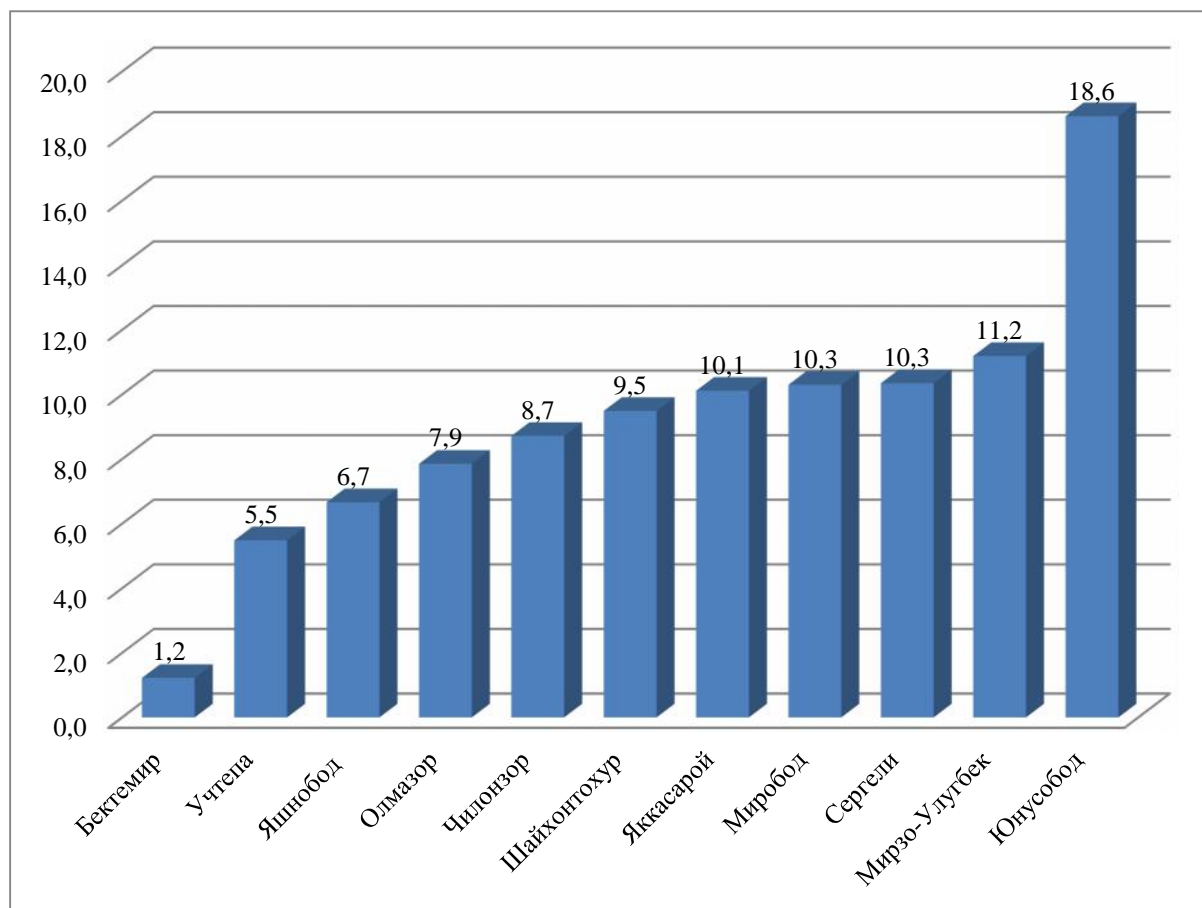

2018

-

110,7 %

5,4

(45,2 ) ,

(8,5 ) ,

(6,5 ) ,

(6,5 )

(6,1 )

( )

	2017		2017	
	·	· - , %	·	· - , %
	13529,0	104,1	5465,4	102,3
:				
	1503,1	99,1	45223,8	97,3
	853,9	106,1	3191,6	105,2
	835,4	102,7	6186,8	101,0
	591,0	102,7	1668,5	101,0
	825,0	103,4	4666,6	100,6
	1740,9	100,2	6599,3	98,3
	2021,3	115,1	8525,0	115,1
	2071,2	100,8	6153,5	97,6
	1434,9	102,9	4396,2	101,2
	772,1	106,4	6554,3	104,8
	880,2	107,5	3867,1	105,3

2018	-	12153,5
2017	107,1 %	.
,		6,3 %
,	2156,6	.
-	16,6%,	16,4 %
	1,3 %,	5,1%
		10,9 %,

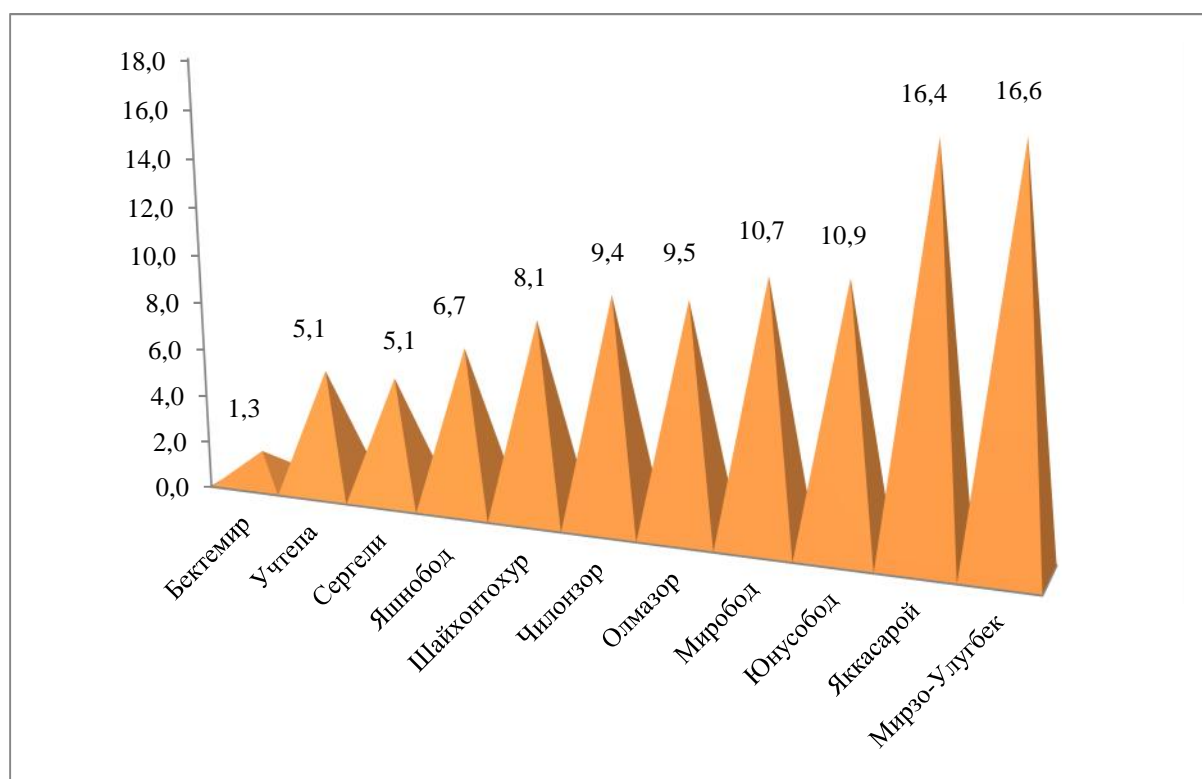

10,5 % , 9996,9 .  
82,26 % .

			2017
	.	,	-
		%	%
	12153,5	100,0	107,1
	153,6	1,3	101,6
-	2021,9	16,6	132,5
	1305,5	10,7	100,6
	1158,8	9,5	103,0
	621,0	5,1	102,0
	620,3	5,1	106,3
	1148,1	9,6	105,1
	989,4	8,1	97,2
	1327,3	10,9	101,4
	1994,8	16,4	108,2
	812,8	6,7	102,3

## VII.

4752,3	.	,	2018	-	-
3338,2	.	.	- 1414,1	.	.
		- 1924,1	.	,	.
1122,1	.	802,0	.	.	.

(2018 - )

		2017	
		-	,
		%	%
	<b>4752,3</b>	<b>152,0</b>	<b>100,0</b>
	1862,2	129,8	39,2
	2890,1	105,9	60,8
	<b>1414,1</b>	<b>106,9</b>	<b>100,0</b>
	530,1	99,6	37,5
	884,0	111,7	62,5
	<b>3338,2</b>	<b>117,6</b>	<b>100,0</b>
	1332,1	147,6	39,9
	2006,1	103,5	60,1
	<b>-1924,1</b>		
	-802,0		
	-1122,1		

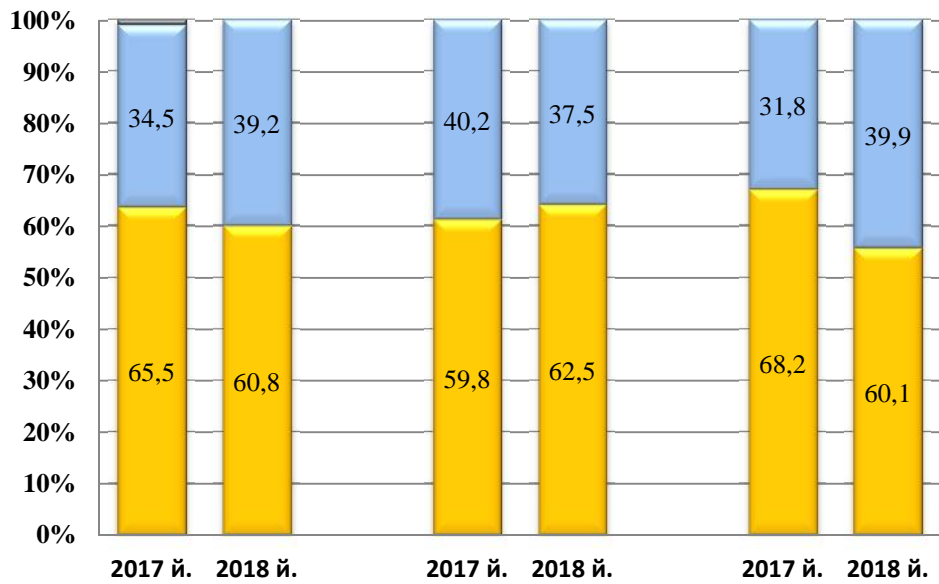

( 52,0 %), (42,4 %) (4,5%)  
 , 98,9 %

(2018 - )

			2017	
			-	'
			%	%

1)	1414,1	3338,2	114,2	100,0
----	--------	--------	-------	-------

:	396,6	1617,4	115,2	42,4
---	-------	--------	-------	------

	962,7	1507,6	115,3	52,0
--	-------	--------	-------	------

	17,5	197,4	103,7	4,5
--	------	-------	-------	-----

	0,4	4,9	60,4	0,1
--	-----	-----	------	-----

	0,0	0,2	379,2	0,0
--	-----	-----	-------	-----

1)



38,3 %

44,2%

(2018 - )

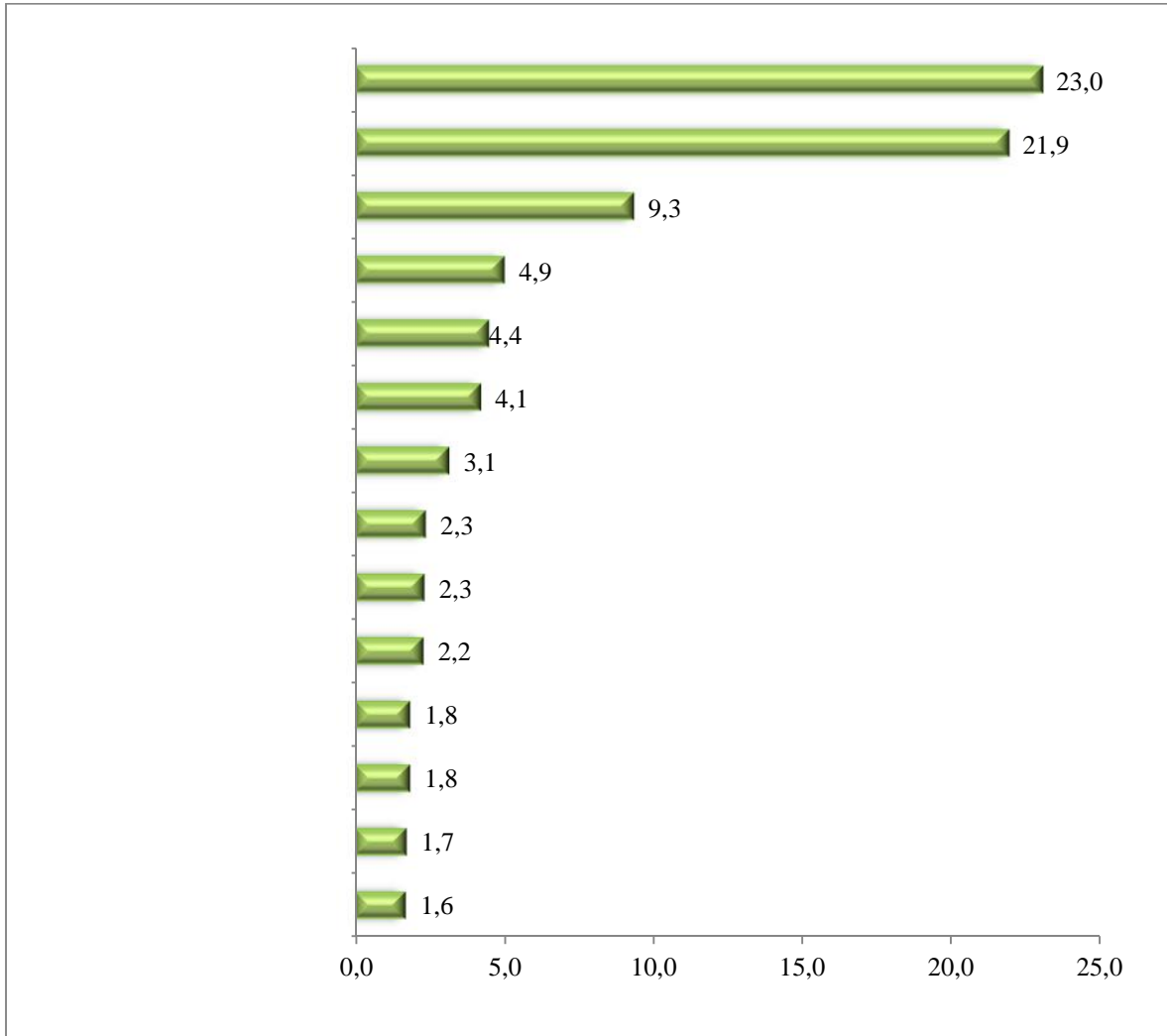

78,3 %

68,7 %

(2018 - )

( . )

			%
	286,7	807,2	23,0
	376,3	663,9	21,9
	94,4	347,1	9,3
	73,8	160,9	4,9
	209,1	0,8	4,4
	12,3	184,7	4,1
	16,1	130,3	3,1
	29,7	77,3	2,3
	18,8	86,4	2,2
	10,8	73,3	1,8
	66,8	11,8	1,7
	15	38,3	1,1
	29,1	18,2	1,0
	16,7	32,3	1,0
	11,2	13,2	0,5
	11,5	2,8	0,3

385,5% , -

305,8% ,

137,9% .

33,8 % -

20 % .

	2017	2018	2017
	-	-	-
	100,0	100,0	106,9
-	1,7	4,7	305,8
	1,5	5,3	385,5
	5,8	7,5	137,9
	3,6	3,2	95,5
	3,8	3,3	91,8
	71,0	66,7	100,5
	12,6	9,3	78,0
	100	100	127,5
-	13,5	14,4	125,2
	23,6	20,0	99,7
	0,9	1,3	167,9
	14,1	12,5	104,1
	30,1	33,8	132,3
	6,5	6,9	124,8
	11,3	11,1	115,1

( 2018 - , , 2017 - % )

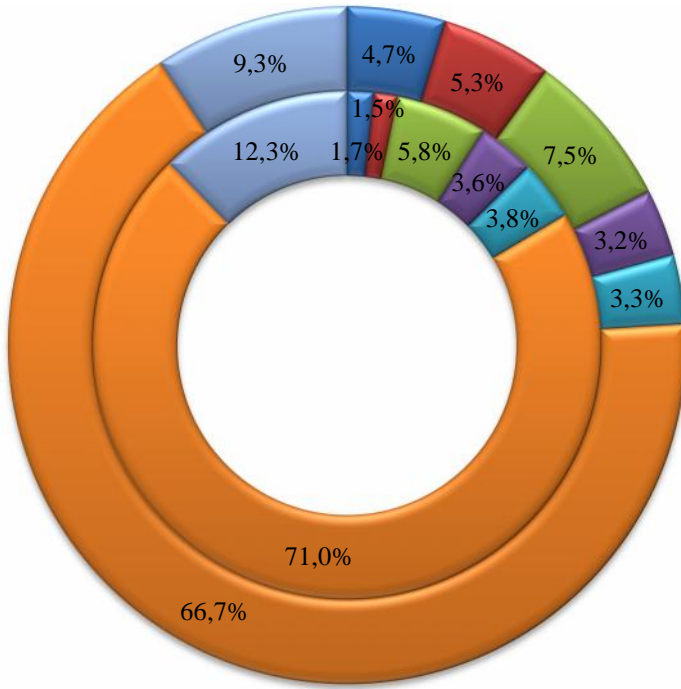

( 2018 - , , 2017 - % )

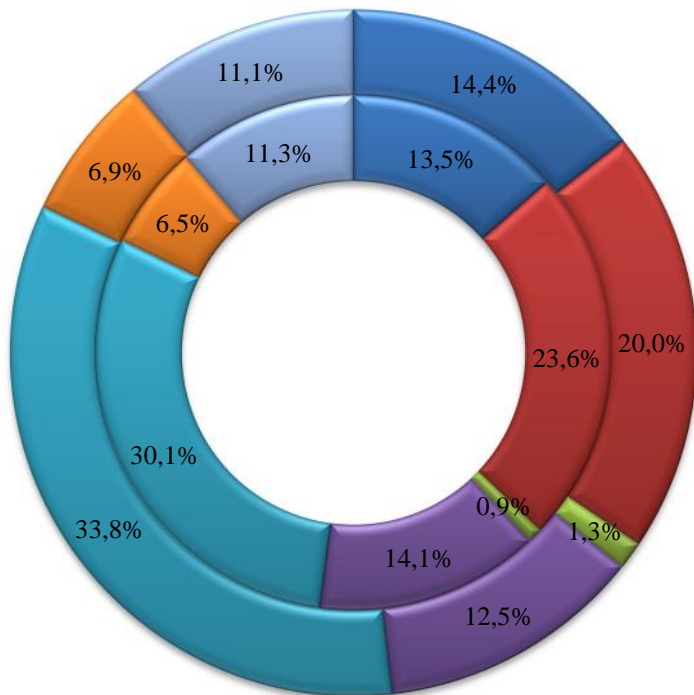

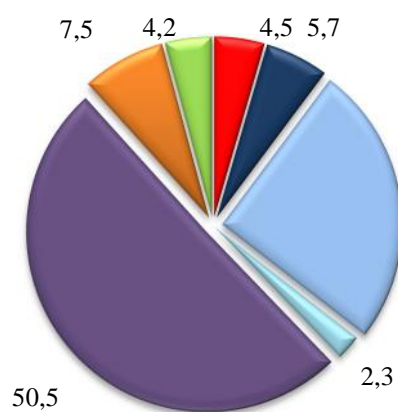
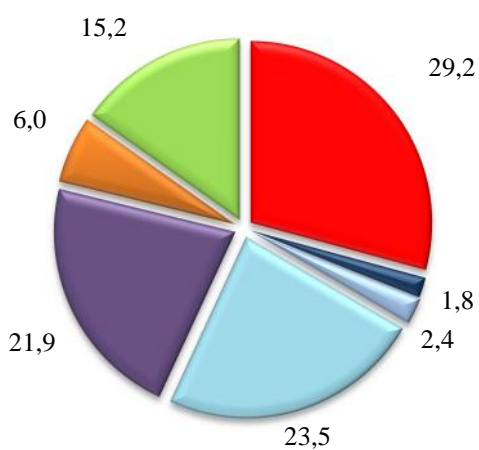
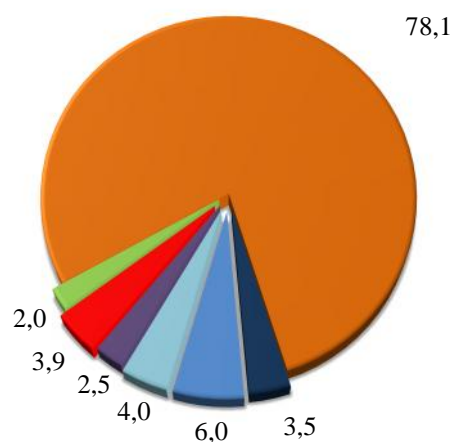
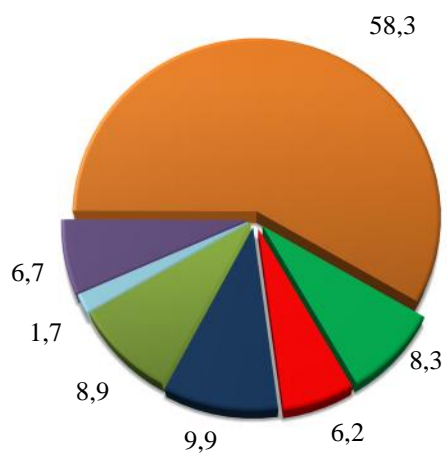

**VIII.**

2018  
 71,2  
 101,3  
 100,8  
 677,6

	2018	2017
	-	-

	71,2	101,3
--	------	-------

	71,2	101,3
--	------	-------

	677,6	100,8
--	-------	-------

--	--	--

	677,6	100,8
--	-------	-------

2018 - 100,3 113,6  
 16,8 (2017 - 16,9)

. 2018 -

637,4 . ,

103,7 . 103,6 ,

5 596,3 . - .

	2018	2017
	-	-

, .	637,4	103,7
-----	-------	-------

, 604,4 103,2

, . -	5 596,3	103,6
-------	---------	-------

, 5 355,7 103,2

2017 - 101,7 3 229,7 . - .

60,3 (2017 - 61,2 ).

# I .

X

- . X x -

46

9,2 %

( , )

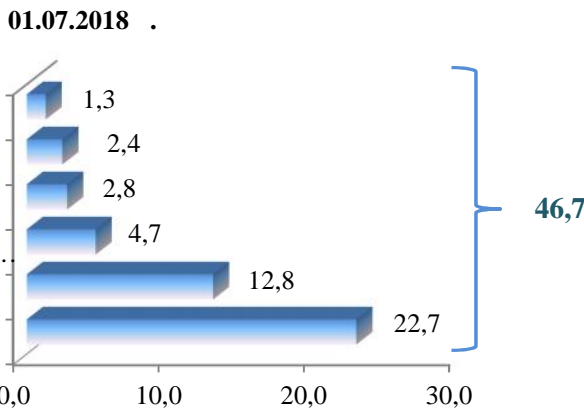
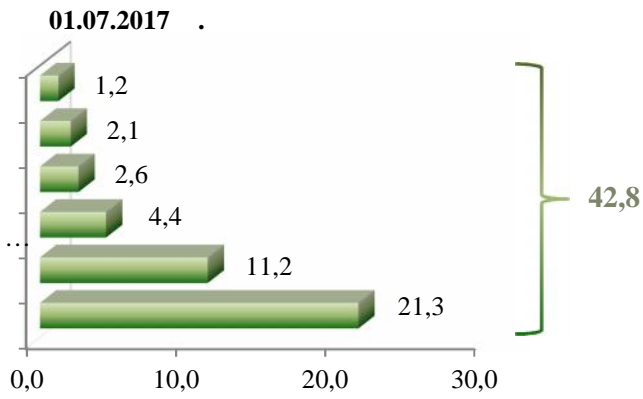



(2018 - )

	.	’	%
-	21 316,6	113,6	100,0
:			
	2 239,3	120,5	10,5
	5 234,2	136,0	24,6
	2 637,9	114,2	12,4
:	1 622,9	101,3	7,6
	828,5	105,4	3,9
	5 908,1	100,6	27,7
	936,4	103,1	4,4
	817,8	104,5	3,8
	376,8	116,3	1,8
	409,6	103,7	1,9
	102,9	103,1	0,5
	279,7	100,8	1,3
’	536,7	132,9	2,5
	1 008,7	107,7	4,7

(24,6 %),  
(10,5 %)

X

(1,3 %)

(12,4 %)

(0,5%)

(27,7 %),

x

(2018 - )

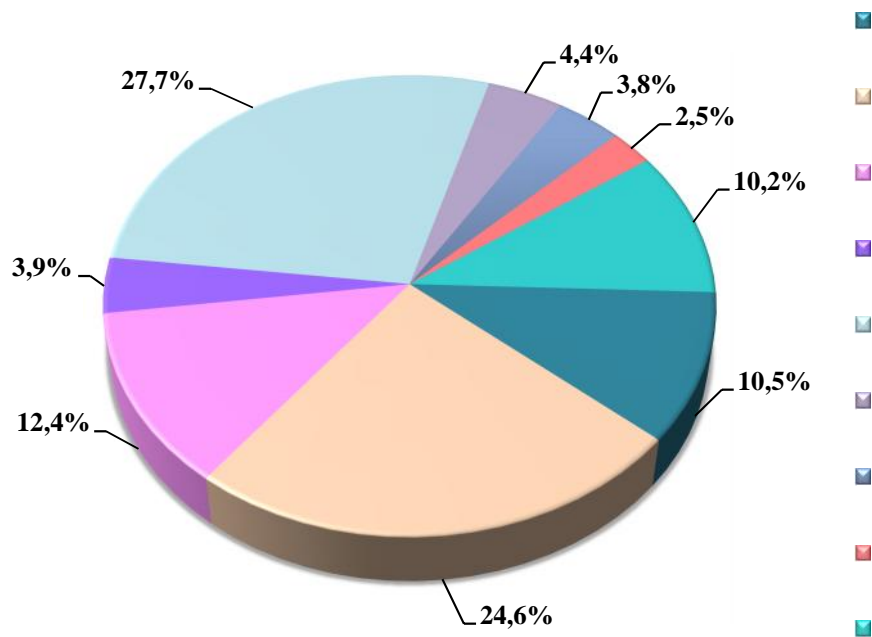

27,7 %

)

( - 50,7 % .

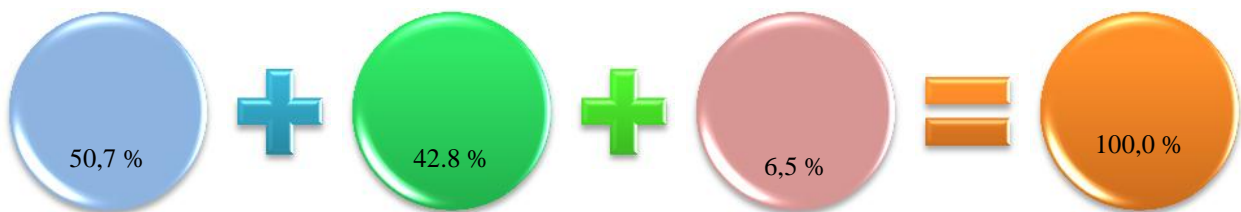

(2018 - )

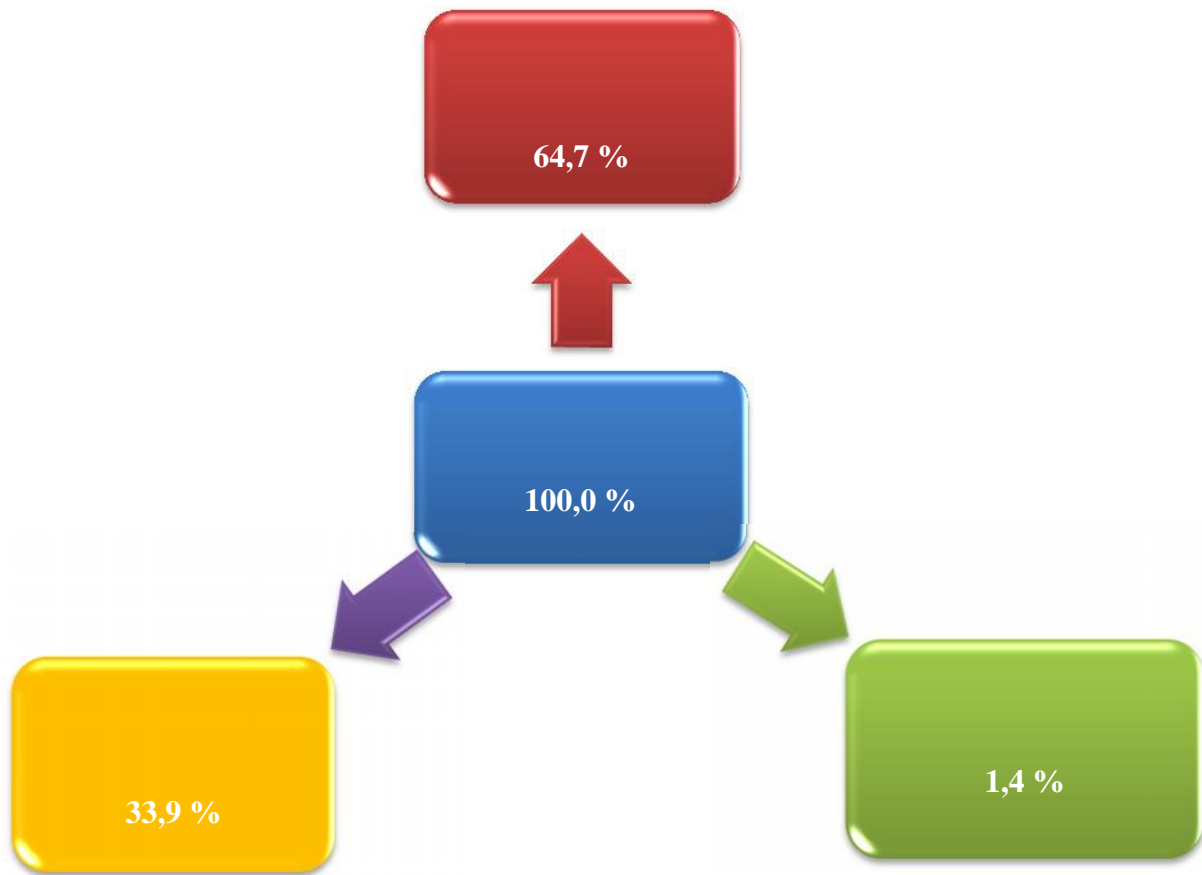

x - x ( ) - x  
,  
x .  
x x ,  
-  
x x x  
2018 -  
x x 2 239,3 . 2017  
- x x  
20,5 % .

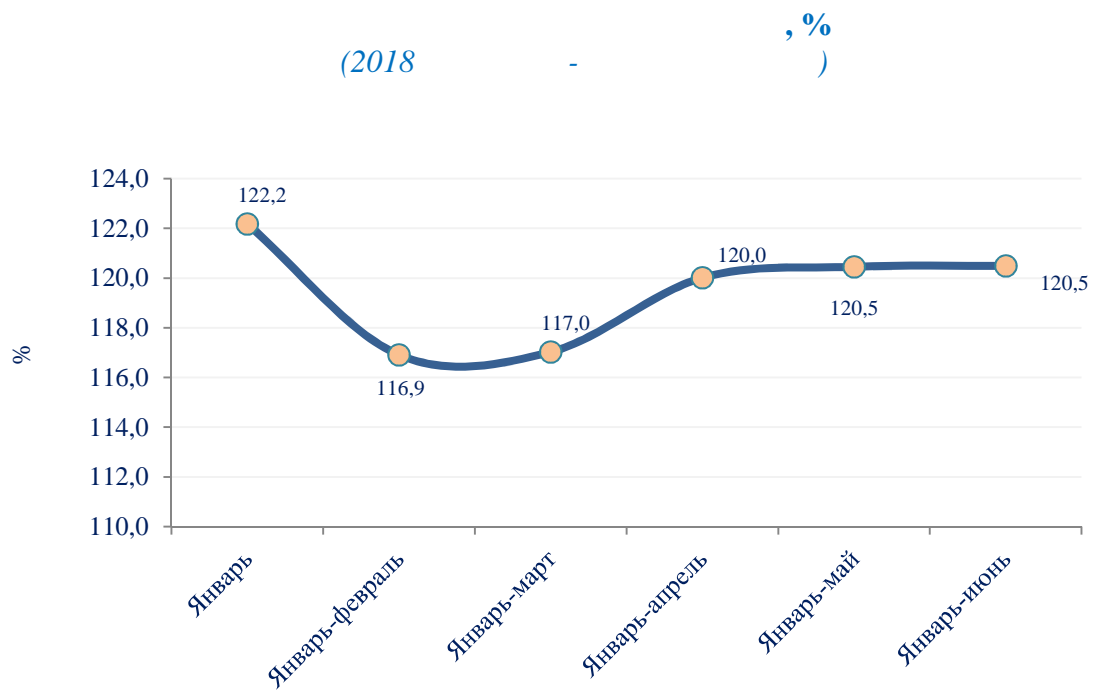

(78,6 %) (120,5 %)

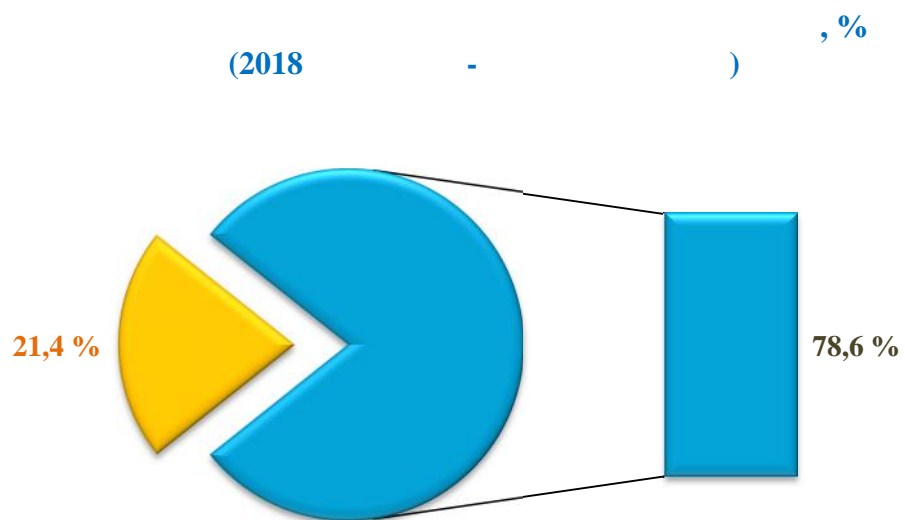

, 2018 - , 36,0 % .

(2018 - )

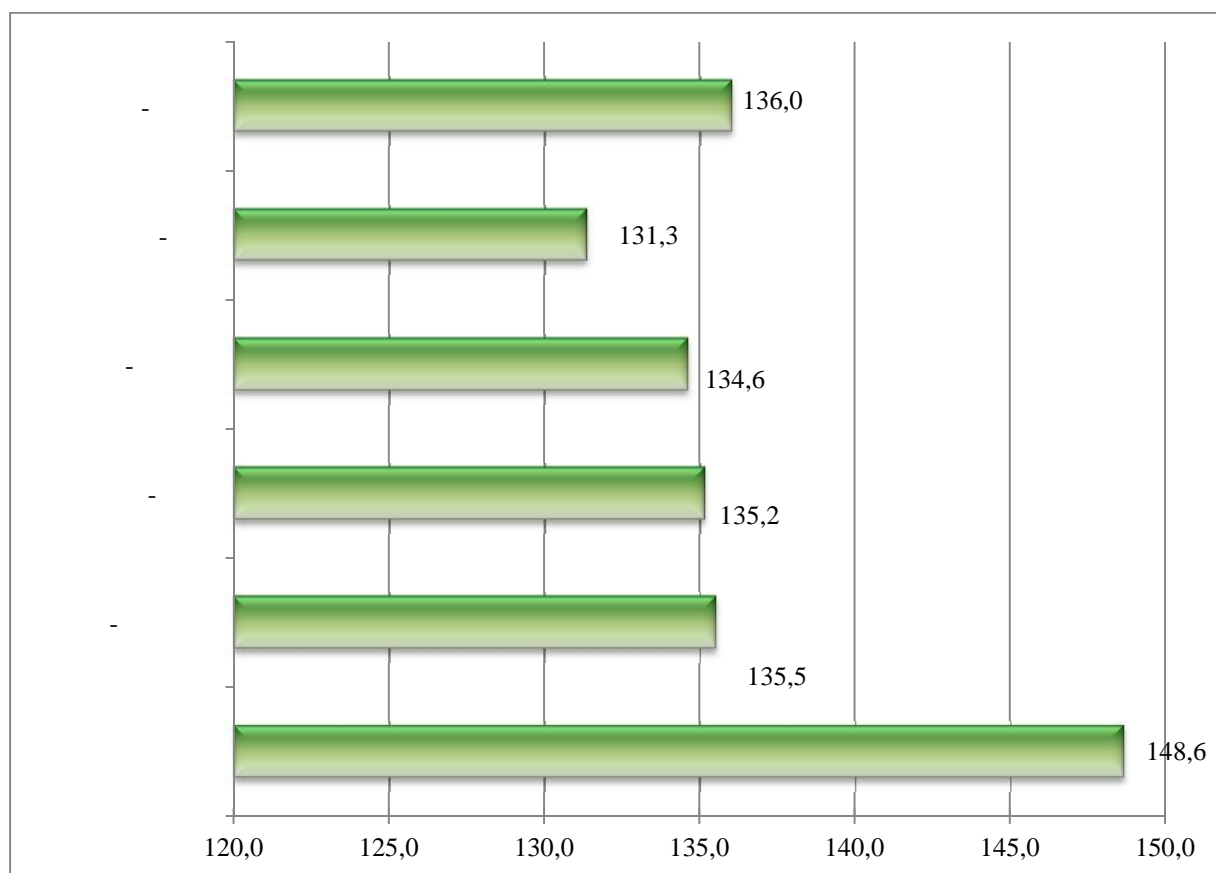

(87,3 %) .  
 x x 6,6 % ,  
 6,1 % .

(2018 - )



X (19,5 %), (16,1 %) (11,2 %)

x

(2018 - )

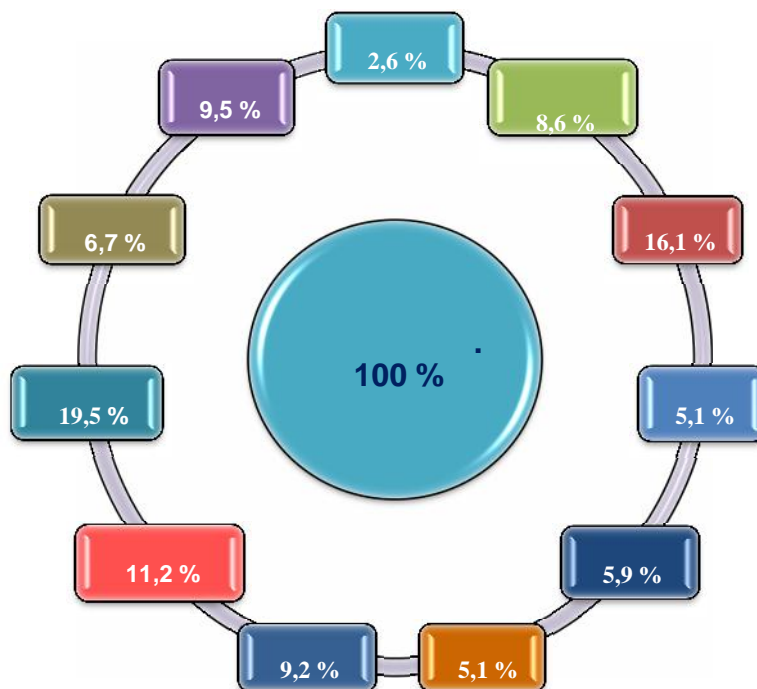

x  
 (2,6 %), (5,1 %) (5,1 %) .  
 x  
 – 25 408,5 ,  
 111,9 % .

x  
 (2018 - )

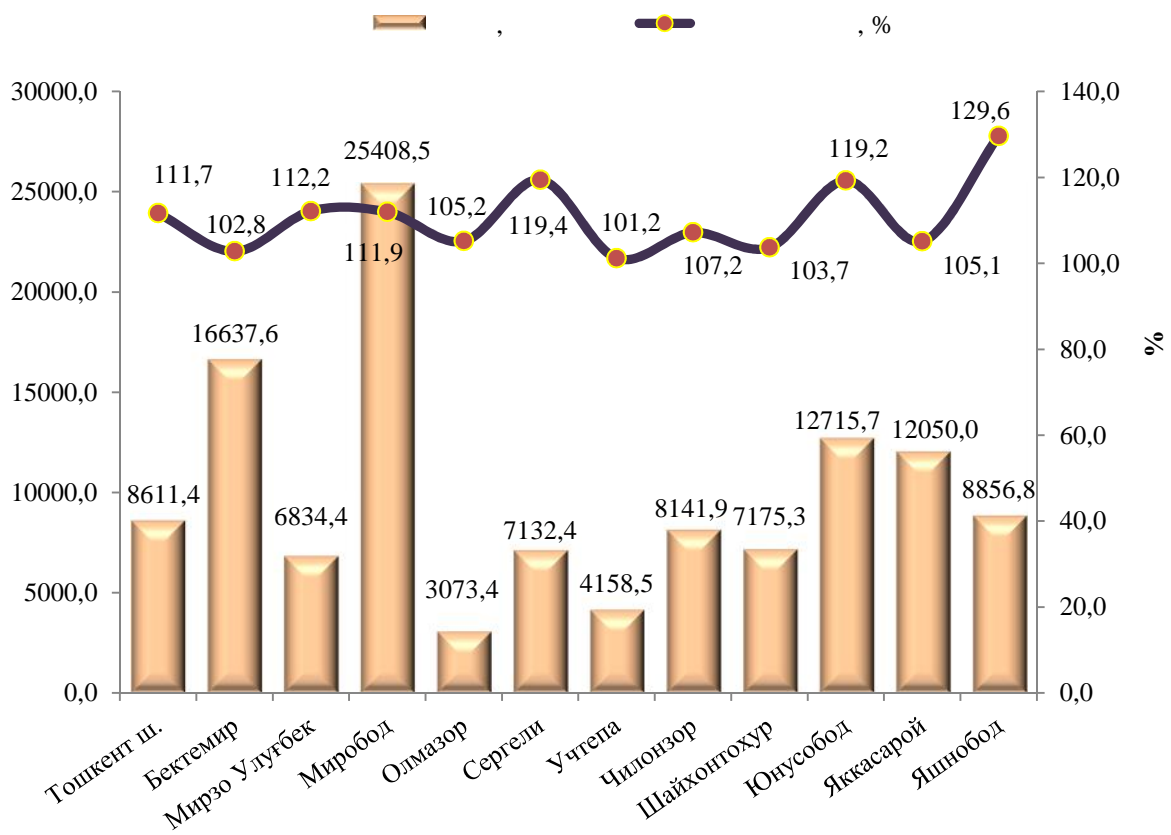

x  
 (3 073,4 . ), (4 158,5 . ), (6834,4 . )  
 .  
 (119,4 %), (119,2 %) (112,2 %) (129,6 %), .

		2017			2017
	.	-	, %	, %	-
		%			%

	21 316,6	113,6	100,0	8 611,4	111,7
--	----------	-------	-------	---------	-------

:

	553,0	104,7	2,6	16 637,6	102,8
--	-------	-------	-----	----------	-------

1 836,1      113,6      8,6      6 834,4      112,2

	3 430,7	113,9	16,1	25 408,5	111,9
--	---------	-------	------	----------	-------

1 088,5      106,9      5,1      3 073,4      105,2

	1 261,0	122,7	5,9	7 132,4	119,4
--	---------	-------	-----	---------	-------

1 097,0      103,1      5,1      4 158,5      101,2

	1 956,4	108,6	9,2	8 141,9	107,2
--	---------	-------	-----	---------	-------

2 379,4      105,4      11,2      7 175,3      103,7

	4 150,6	121,2	19,5	12 715,7	119,2
--	---------	-------	------	----------	-------

1 419,5      106,7      6,7      12 050,0      105,1

	2 016,0	132,3	9,5	8 856,8	129,6
--	---------	-------	-----	---------	-------

128,6      79,3      0,6      -      -





21,0                      0,9 %                      2485,9                      , 2018                      1                      ,

(2018 1 )

	,		,%	
		:		:

	2485,9	2485,9	101,7	101,7	
:					
	33,4	33,4	101,5	101,5	
	269,7	269,7	101,4	101,4	
	135,6	135,6	101,9	101,9	
	355,7	355,7	101,7	101,7	
	177,8	177,8	102,7	102,7	
	264,8	264,8	101,8	101,8	
	241,1	241,1	101,3	101,3	
	333,2	333,2	101,7	101,7	
	327,8	327,8	101,6	101,6	
	118,1	118,1	101,5	101,5	
	228,7	228,7	102,2	102,2	

2018 1  
 355,7 (14,3 %),  
 333,2 (13,2 %),  
 269,7 (10,8 %)

(2018 1 ,% )

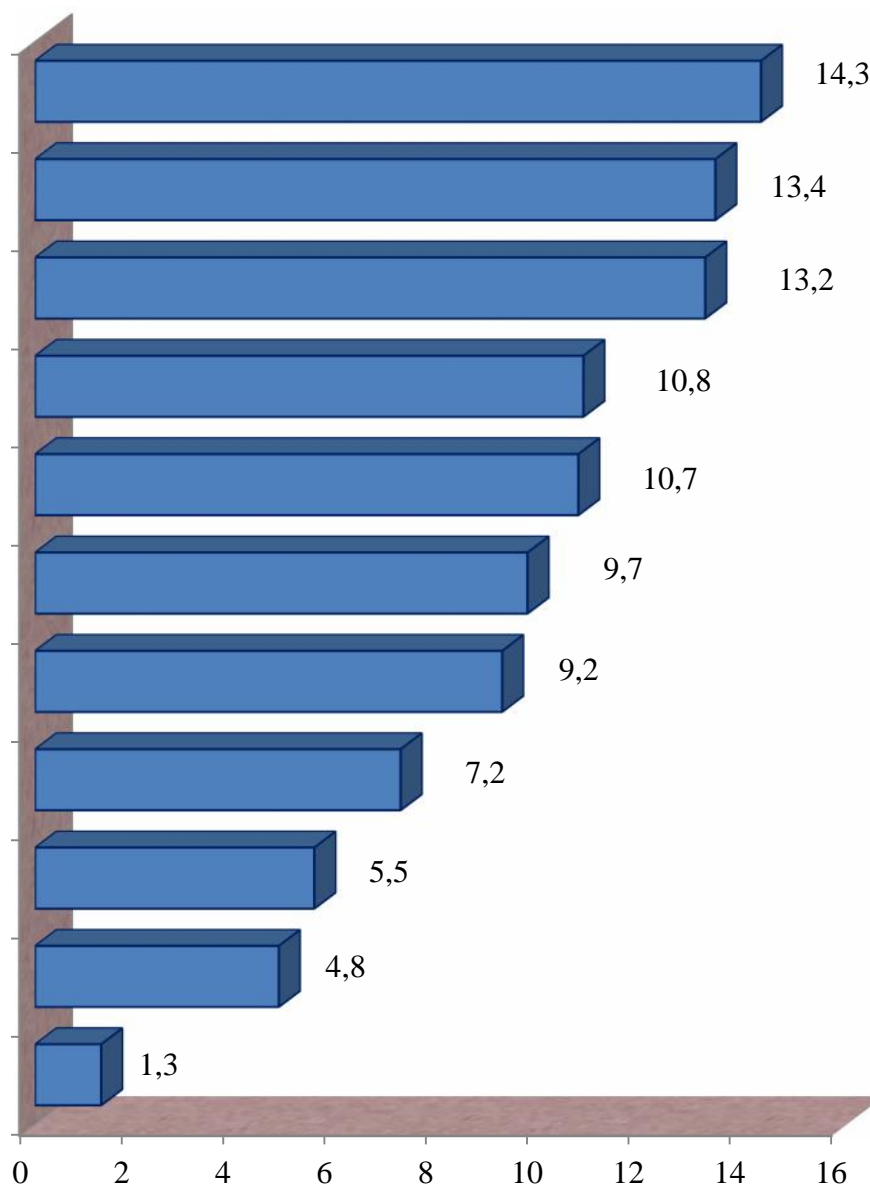

( - )

			1000	
	2017	2018	2017	2018
	19898	21015	16,5	17,1
	8161	8027	6,8	6,5
: 1	398	300	18,1 <sup>1)</sup>	13,9 <sup>1)</sup>
,	6825	7664	5,7	6,2
,	1789	2049	1,5	1,7

. 2018 - 21,0  
 , 2017 ( 19,9 ) 1,1  
 , 17,1 .

(2018 - , 1000 , )

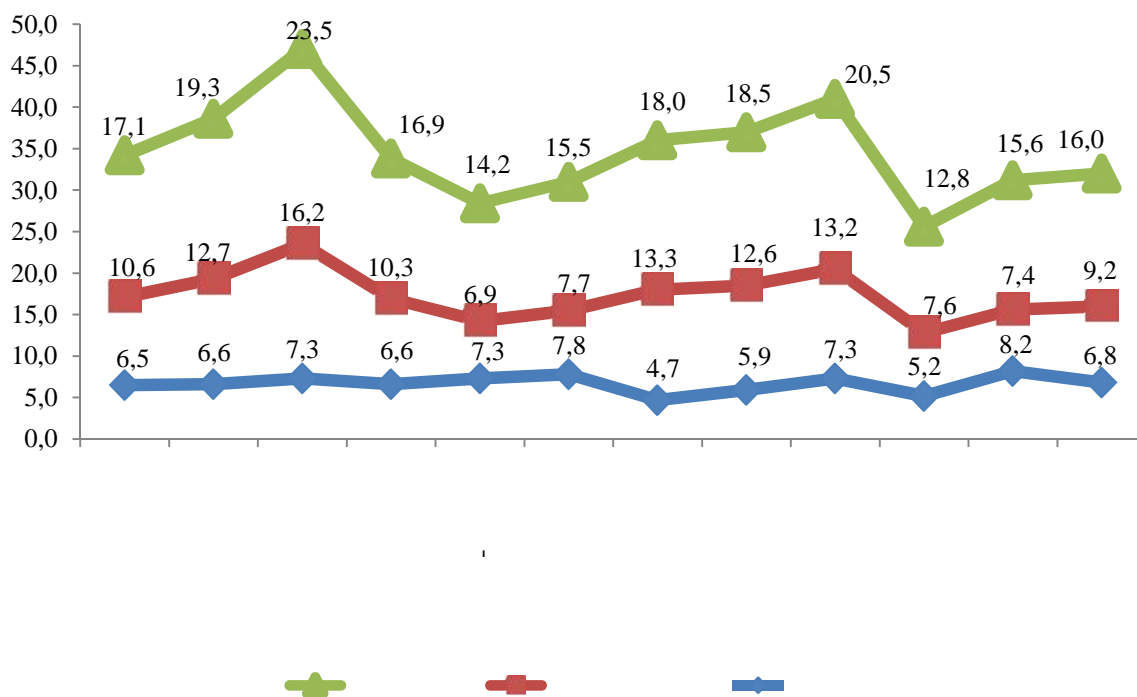



, 2018 - 1  
 0,3  
 13,9 (2017 - -18,1 )  
 1 60,7 %  
 , 14,0 %  
 14,0 % , 5,0 %  
 1,0 % , 5,3 %  
 . 2018 -  
 7,7 2,0  
 1000 6,2  
 (2017 - -5,7 )  
 1,7 (2017 - -1,5 )

(2018 - , 1000 , )

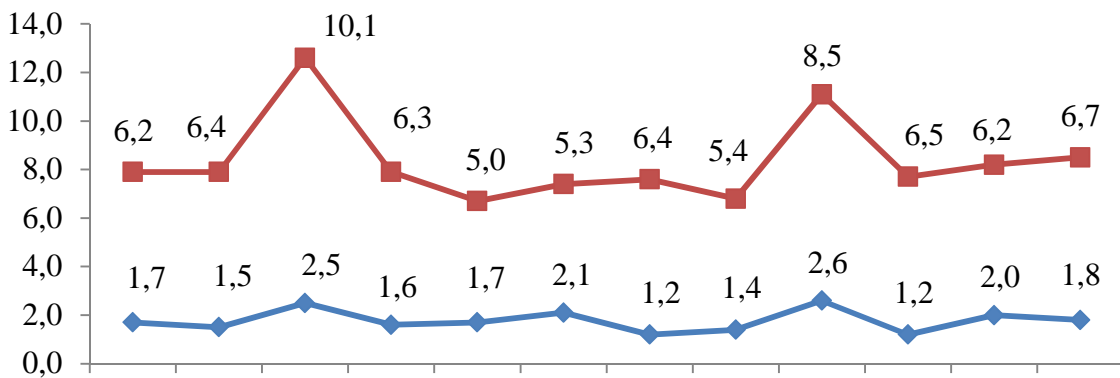



(4,7 6,5 ), (5,7 6,7 ),  
 (5,5 6,4 ), (5,5 6,3 ),  
 (9,6 10,1 )

( - , )

	2017 .	2018 .	2017 .	2018 .
	6825	7664	1789	2049
:				
	156	167	40	41
	710	666	218	222
	327	353	94	141
	818	944	210	246
	686	743	164	230
	753	837	154	196
	671	804	163	211
	886	1053	199	202
	871	1021	268	259
	273	380	77	72
	674	696	202	229

4,9 . 12,9 , 2018 -  
 2017 , 7,6 8,0 ,  
 ( 1,0), ( 0,9), ( 1,2), ( 0,8)

( - , )

	2017 .	2018 .	2017 .	2018 .	2017 .	2018 .
	13,2	12,9	5,6	5,0	7,6	8,0
:						
	0,4	0,4	0,2	0,1	0,3	0,3
	1,6	1,6	0,9	0,7	0,7	1,0
	0,8	0,9	0,4	0,3	0,4	0,6
	1,0	1,2	0,4	0,4	0,6	0,8
	1,6	1,3	0,5	0,5	1,1	0,8
	1,2	1,0	0,5	0,5	0,7	0,6
	1,8	1,5	0,7	0,6	1,1	0,8
	0,7	1,2	0,3	0,3	0,4	0,9
	1,9	1,4	0,7	0,8	1,2	0,6
	0,6	0,6	0,3	0,2	0,3	0,4
	1,5	1,8	0,7	0,6	0,7	1,2

2018 -

:

-  
. 230-88-07 (08)

\_\_\_\_\_

”

,11