

2018

-

2018

(NACE Rev.2)

(2)

-2

(B,C,D,E,F).

(,
).

10

	—	.	—
%.	—	0,0	—
.	—	.	—
.	—	—	—
.	—	.	—
.	—	.	—
.	—	1), 2), 3) , ,	—
.	—		

	.
--	---

9

I.	10-13
-----------	--------------

10

11

12

13

II.	14-22
------------	--------------

14-18

19

19

20

20

21

22

22

III.	23-31
-------------	--------------

23

24

24

25

26

26

28

29

30

30

30

31

31

31

IV.	()	32-37
------------	-----	--------------

32

()

33

()

34

()

34

()

35

35-36

37

37

V.		38-42
-----------	--	--------------

38

39

	.
--	---

40

41

42

VI.	43-48
------------	--------------

43

44

45

46

47

48

VII.	49-54
-------------	--------------

49

50

50

51

52

53

54

54

54

VIII.	55-56
--------------	--------------

55

56

	.
IX.	57-65

57

()

58

59

60

61

61

62

x

63

63

x

()

64

65

X.	66-72
-----------	--------------

66

67

68

68

69

70

71

72

2018 -

		2017
	.	-
	37452,0	108,4
	28416,0	108,9
	14815,0	105,9
	14287,8	134,5
	6500,9	111,0
(. -)	1100,5	99,8
(. -)	8370,1	103,7
	21004,8	105,3
,	34 308,0	112,5
(. .)	7226,7	115,3
	2110,1	106,4
	5116,6	119,4
(+;-)	3006,5	

I.

37452,0 . , 2018 -
 108,4 . 2017 () -

	.		2017
	2017	2018	-

I.	,	28360,6	37452,0	108,4
-----------	---	----------------	----------------	--------------

:

		25183,2	33501,5	108,3
--	--	---------	---------	-------

3177,4 3950,5 108,9

II.		25183,2	33501,5	108,3
------------	--	----------------	----------------	--------------

() 9726,0 14031,7 106,9

		7692,2	11126,0	105,8
--	--	--------	---------	-------

2033,8 2905,7 111,0

		15457,2	19469,8	109,2
--	--	---------	---------	-------

, 5182,9 6480,9 104,4

II.	,	4013,6	5044,1	116,7
------------	---	---------------	---------------	--------------

6260,7 7944,8 108,5

(8,7 %), , - 105,8 % (, -33,2 %), - 111,0 %
 - 116,7 % (15,1 %) - 104,4 % (19,3 %), - 108,5 %
 (24,0 %) .

(2018 -)

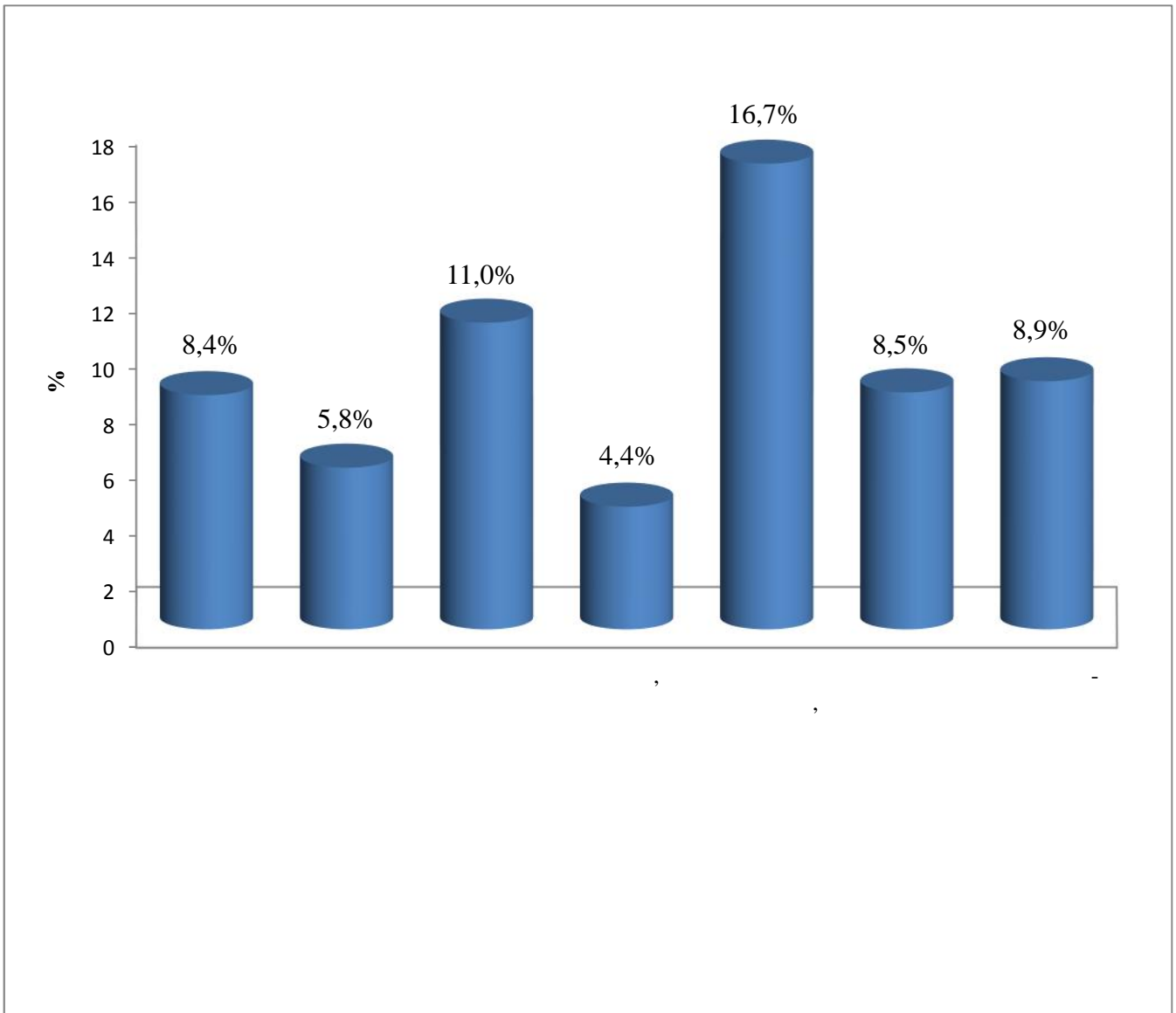

()

2017 .

2018 .

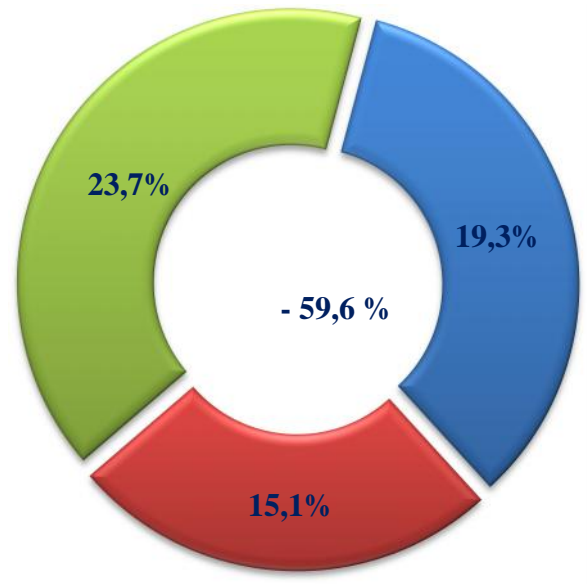
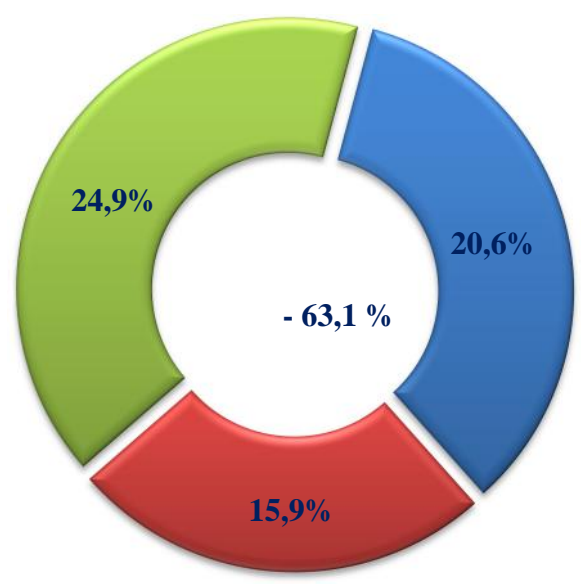

- ,
- ,
-

19,3 % (2017 20,6 %), , - 15,1 % (15,9 %),
- 23,7 % (24,9 %)

()

2017

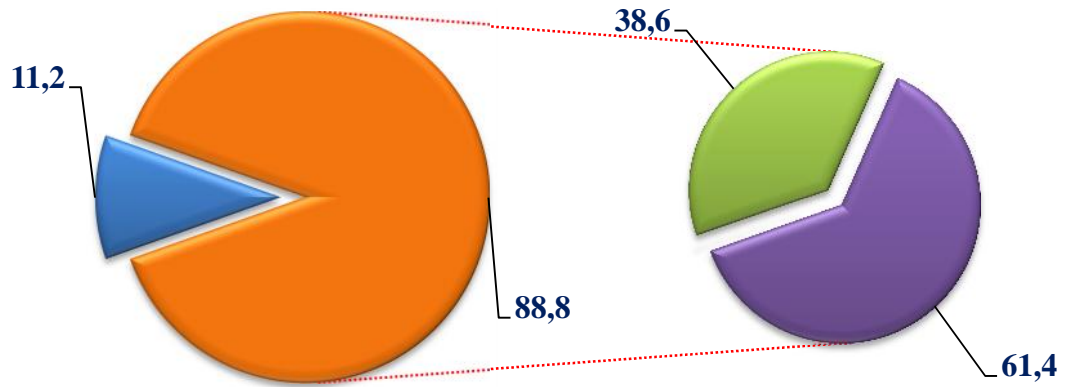

2018

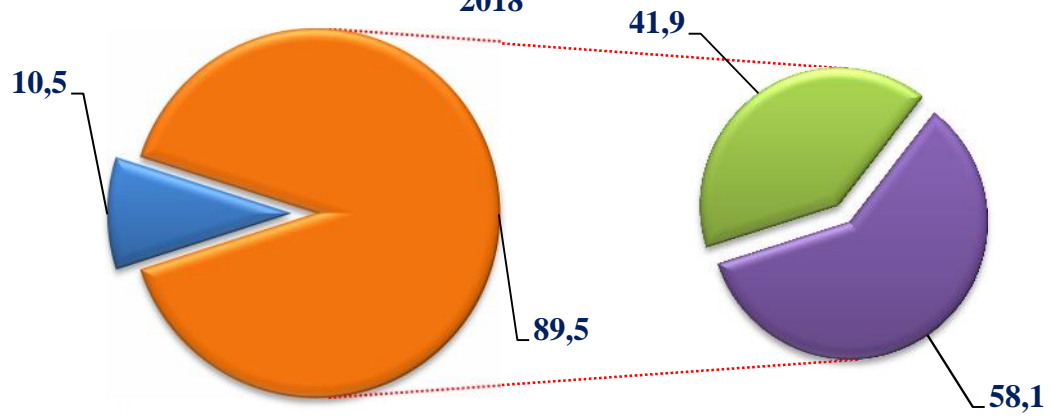

-
-
-
-

()

()
10,9 %

89,5 %

()

41,9 %

58,1 %

II.

28416,0	.	-
108,9
		14815,0
2017	-			105,9	.	.	.
4998,4	.	-	.	, 9370,7	.	-	.
(2017	-	-	.		108,5	104,6)

(2018 -)

	.	.
	28416,0	108,9
-	1036,0	4,7
:		
,	913,8	121,2
	0,8	122,5
	25717,1	103,3
:		
-	4354,5	103,9
,		
,	2290,3	114,1

	.	,
,	1368,3	98,9
	873,0	144,7
	92,1	138,2
,	875,2	110,7
	704,6	133,2
	1358,1	169,5
	3772,1	145,9
,	1099,8	94,6
,	995,2	99,5
;	667,8	129,7
	14815,0	105,9
:		
-	4998,4	108,5
-	9370,7	104,6

3329,5

3-

28416,0

108,9%

2017

2018

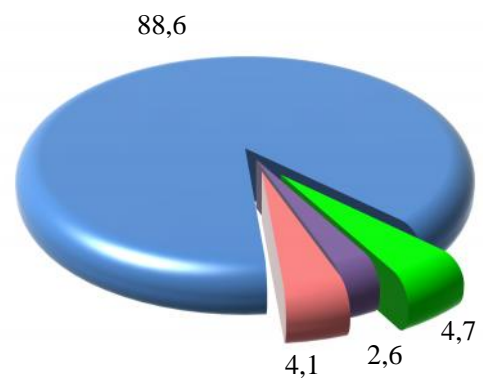
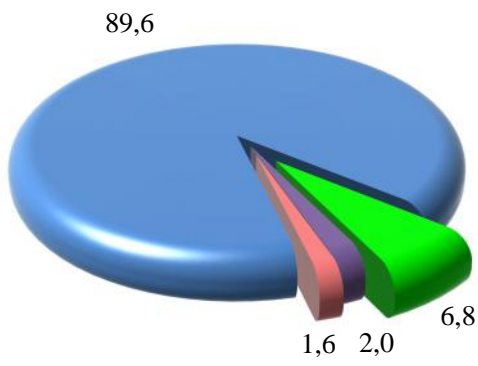

()

		2018	2017
		-	-
			%
	-		
()		294661,4	163,0
		5800	161,9
1			
(),		1417	120,7
		111098	64,3
80 %	.	10335	102,5
	.	11367	107,6
	.		
	.	221,5	95,9
	.		
()	.	37566,5	104,9

		2018	2017
		-	-
			%
		150835,1	99,1
, 600 ()		1450	54,8
()		3842	82,4
		8706	123,1
		7730	161,7
		-	-
, , , , ,		189081578,6	250,4
		29766045	120,1
, ,			
()		6325,7	92,7

13,5 %), (11,5 %),
 (10,5%), (10,1%), (10,1%),
 (9,2 %), .

(-)

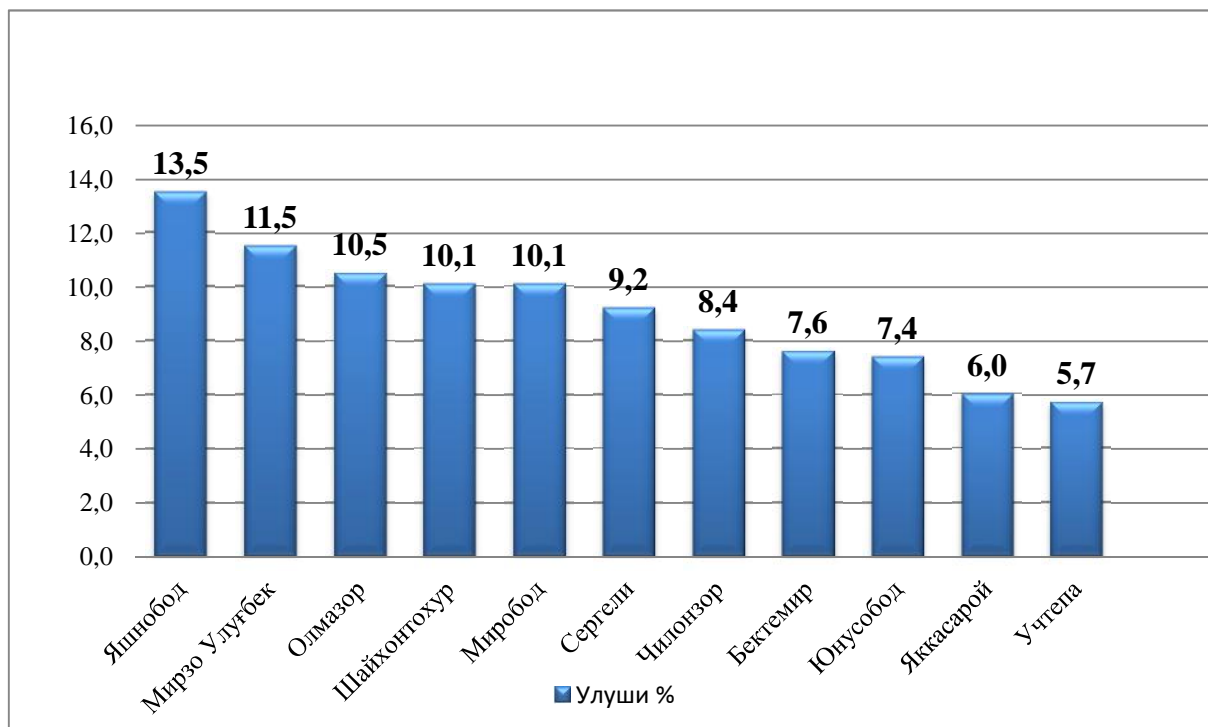

2018 -
 (105,9 %)
 52,1 % .

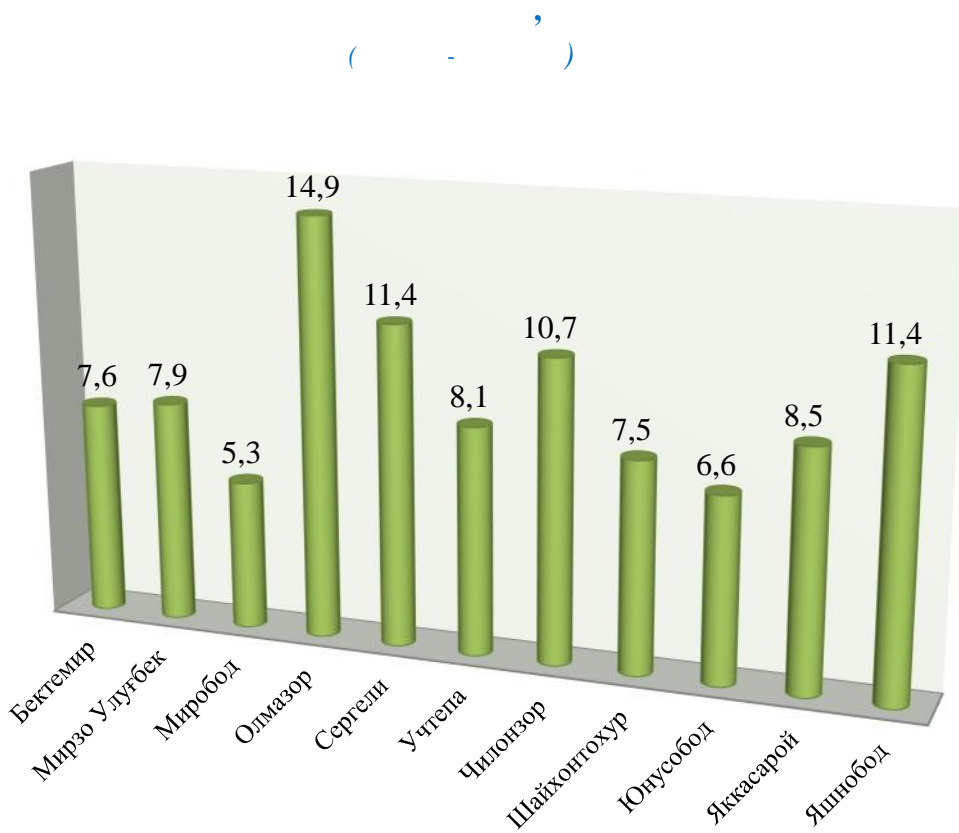
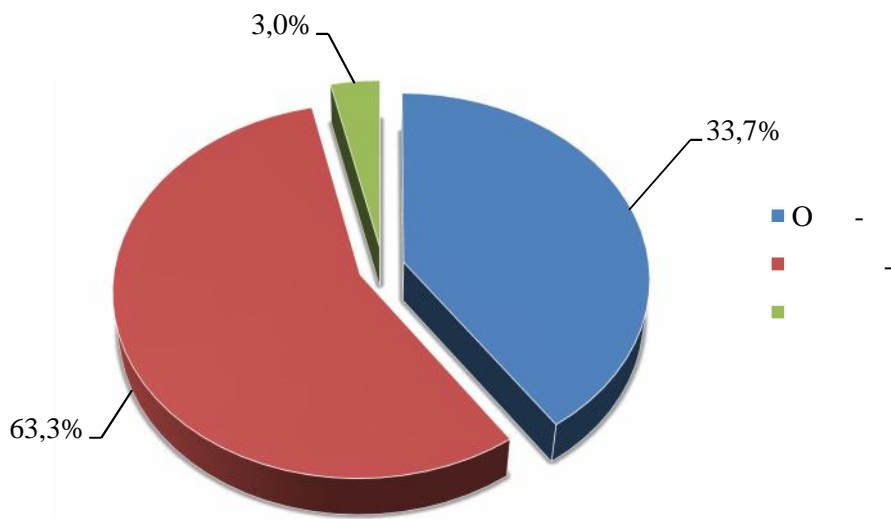

- 4998,4 ,
 33,7 % ,
 9370,7 , 63,3 % ,
 445,9 ,
 3,0 % ,
 (4,9 %) (5,3 %), (6,1%),

(,)

(-)

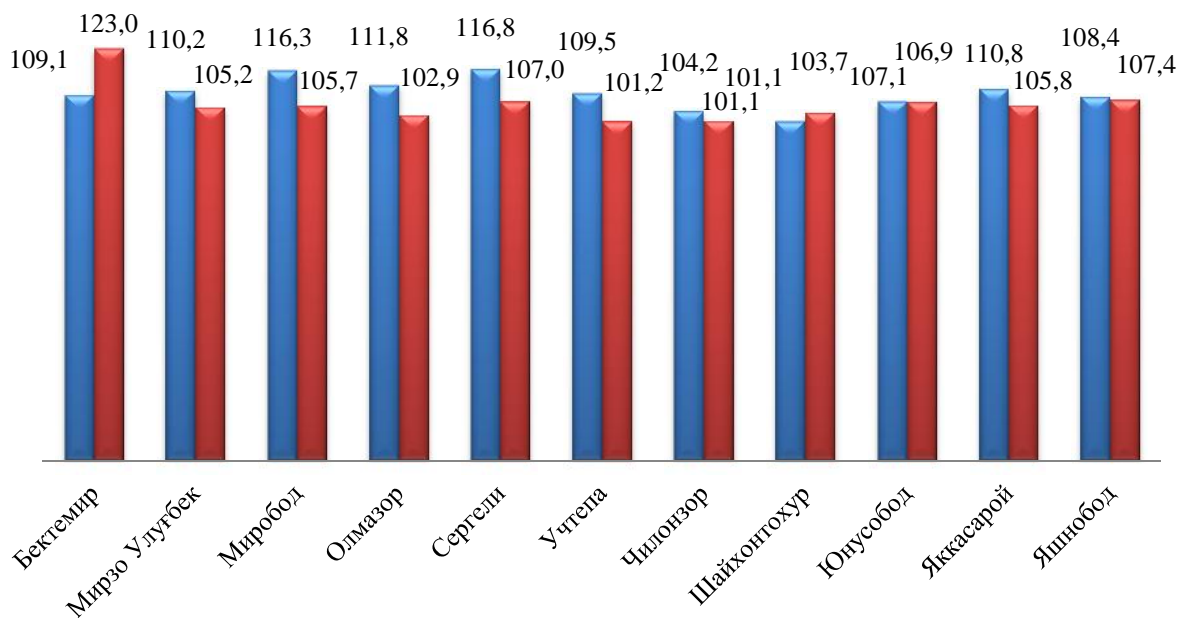

(116,8 %) ,

(116,3 %)

(111,8 %)

(123,0 %) ,

(107,1%)

(105,8)

1,1 %

71,6 %

(-)

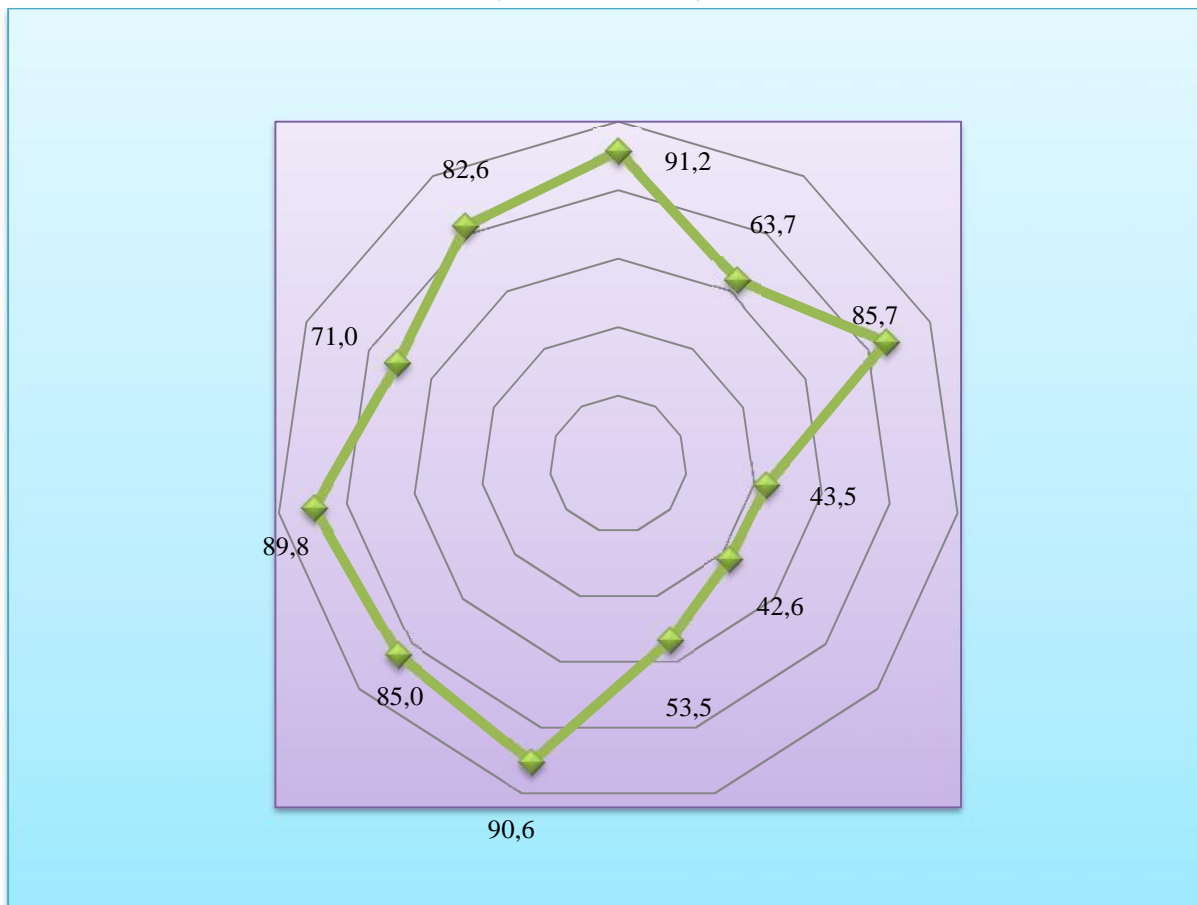

(91,2 %), (90,6 %), (89,8 %), (85,7 %)
(43,5 %), (42,6 %), (53,5 %)

III.

14 287,8

134,5 %

2017

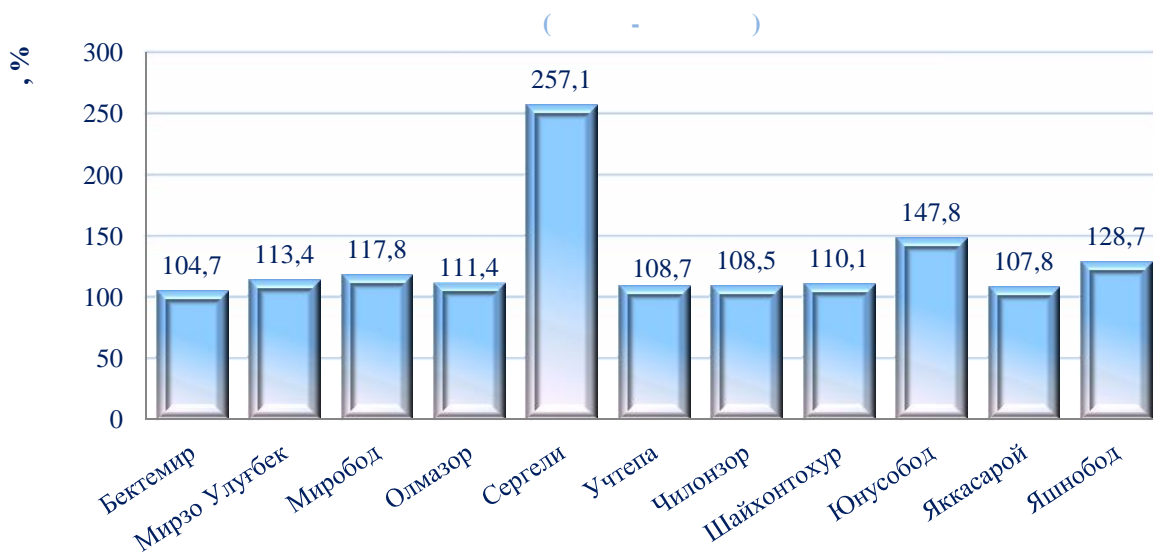

21,2 %

11,2 %

17,2 %

8,7 8,5 %

4,1% 2,9%

(-)

	·	%	, %
	14287,8	134,5	100,0
:			
:	2550,2	153,6	17,8
	785,4	126,5	5,5
	287,4	83,2	2,0
	1206,9	7,8	8,4
	270,5	73,7	1,9
:	11737,6	131,1	82,2
	6001,1	127,4	42,0
	931,4	71,7	6,5
-	1415,7	146,1	9,9
	3389,4	187,0	23,7

2017

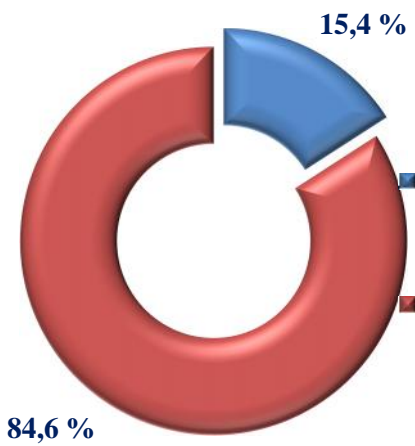

2018

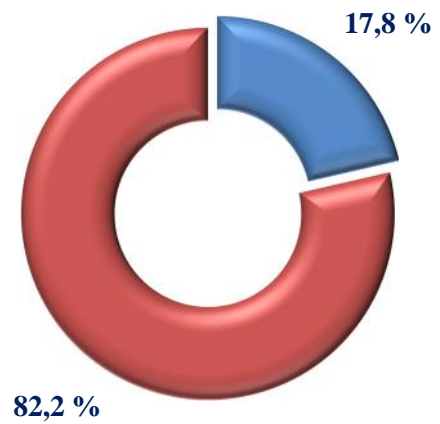

2017

153,6 % 2550,2 (17,8)
 11737,6 . 131,7 % (82,2 %).

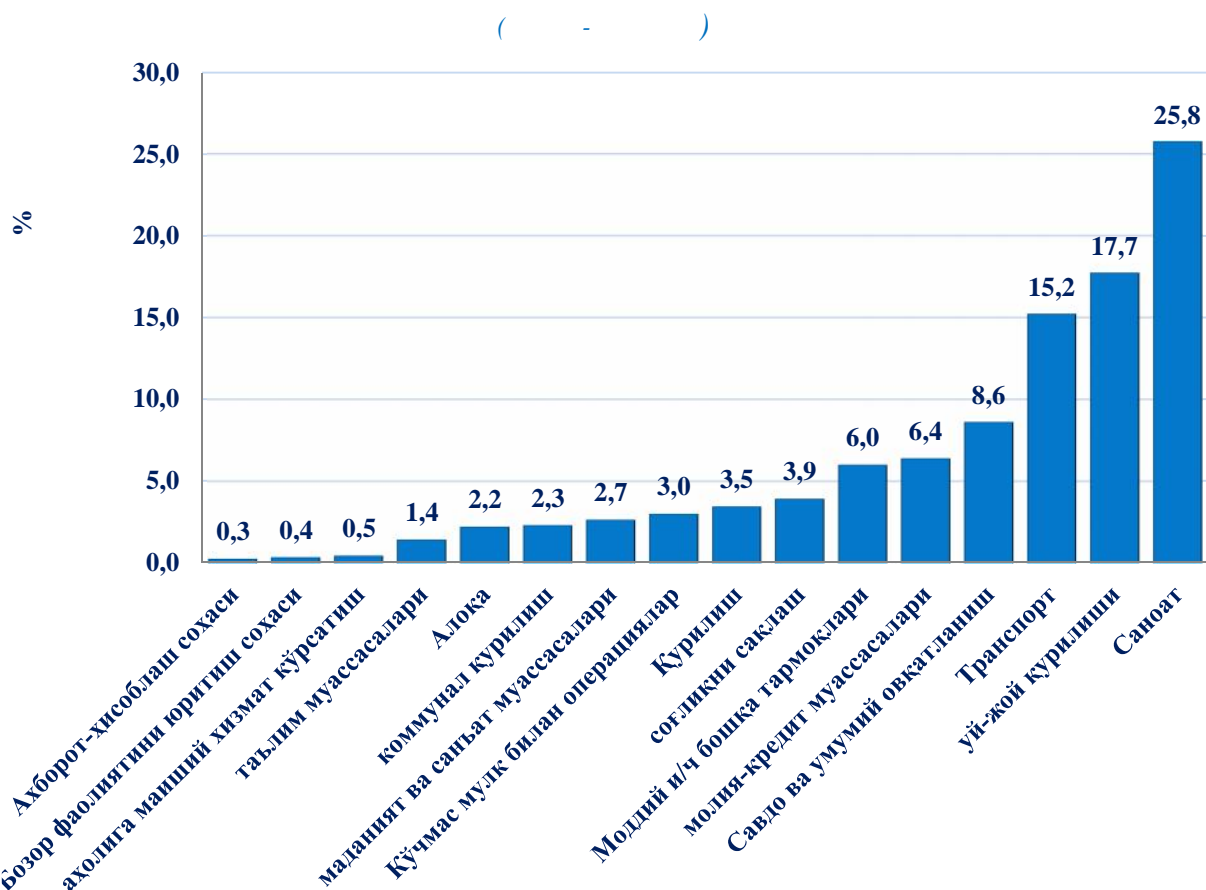

3681,5 .
 25,8 % .
 :
 - 801,5 (5,6 %);
 - 680,0 (4,8 %);
 - 616,9 (4,3 %).
 - 2535,3 .
 17,7 % .

(-)

--	--	--	--

, .	14287,8	3368,9	10918,9
-----	----------------	---------------	----------------

% :

-	42,4	39,6	43,3
---	------	------	------

, , 53,4 49,1 54,7

	4,2	11,3	1,9
--	-----	------	-----

- 53,4 % 42,4 % , , , 4,2 % .

(-)

	.	, %	
		2017 .	2018 .

-	14287,8	100,0	100,0
---	----------------	--------------	--------------

:

,	107,7	0,8	1,0
---	-------	-----	-----

- 39,7 0,3 0,2

	3275,6	22,9	22,6
--	--------	------	------

, , 118,4 0,8 0,5

;	310,6	2,2	1,8
---	-------	-----	-----

496,3 3,5 3,2

	.	, %	
		2017 .	2018 .

;	1210,0	8,5	8,3
---	--------	-----	-----

2193,1 15,3 19,4

	145,2	1,0	1,0
--	-------	-----	-----

423,3 3,0 3,1

	520,8	3,6	3,7
--	-------	-----	-----

, 431,2 3,0 3,2

	619,4	4,3	3,3
--	-------	-----	-----

321,4 2,2 2,3

:	355,8	2,5	1,6
---	-------	-----	-----

206,8 1,4 0,9

:	-	39,7	.	(0,3 %),
11,1	.	,	3275,6	.	(22,9 %),
-	,				
680,6	.	(4,8 %),			
137,1	.	(1,0 %),			
105,9	.	(0,7 %),			
	619,1	.	(4,3 %),	207,5	.
(1,5 %),	,	,			
118,4	.	(0,8 %),	496,3	.	(3,5 %),
	2193,1	.	(15,3 %),		,

1210,0 . (8,5 %),

423,3 . (3,0 %),

619,4 . (4,3 %),

206,8 . (1,4%),

2535,3 . (17,7 %)

(-)

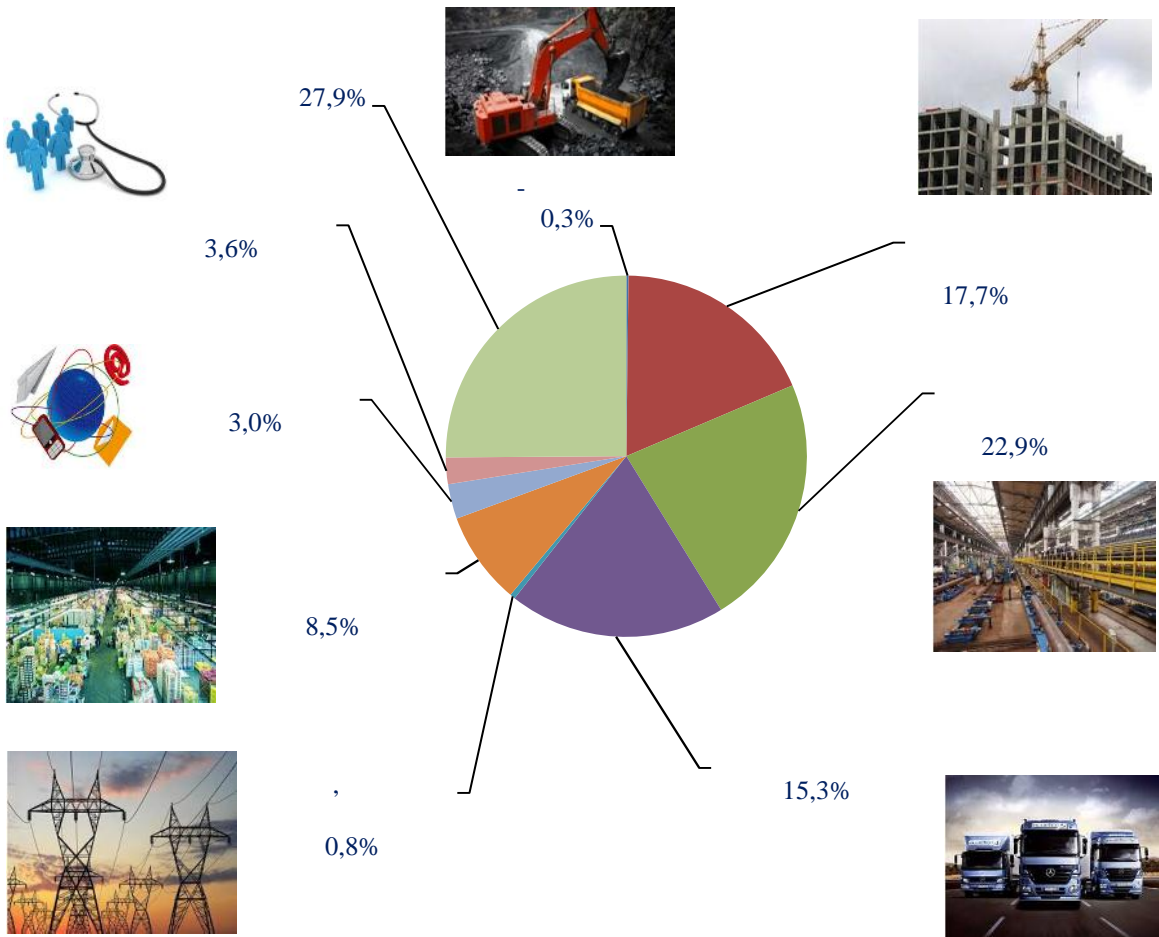

2018 - 1686,2 2017 -
116,5 %
11,0 %
47,7 % ,
8,5 % 7,8 % 22,5 %
(-)

		:		-	:	
.	1 686,2	993,0	693,2	1 415,7	993,0	422,7
:						
	11,1	11,1	-	11,1	11,1	-
	85,5	85,5	-	85,5	85,5	-
	59,2	59,2	-	59,2	59,2	-
	21,9	19,1	2,7	21,9	19,1	2,7
	1,5	1,4	0,1	1,5	1,4	0,1
	152,5	59,6	92,9	59,6	59,6	-
	12,3	7,6	4,7	10,2	7,6	2,6
	323,2	176,3	146,9	176,3	176,3	-
	835,5	432,0	403,5	821,4	432,0	389,4
	134,8	93,8	41,1	120,4	93,8	26,7
	48,6	47,3	1,3	48,6	47,3	1,3

1648

431,3

95,1

22,1 %

19,8 % 11,4 %

6500,9

2017

111,0 %

(-)

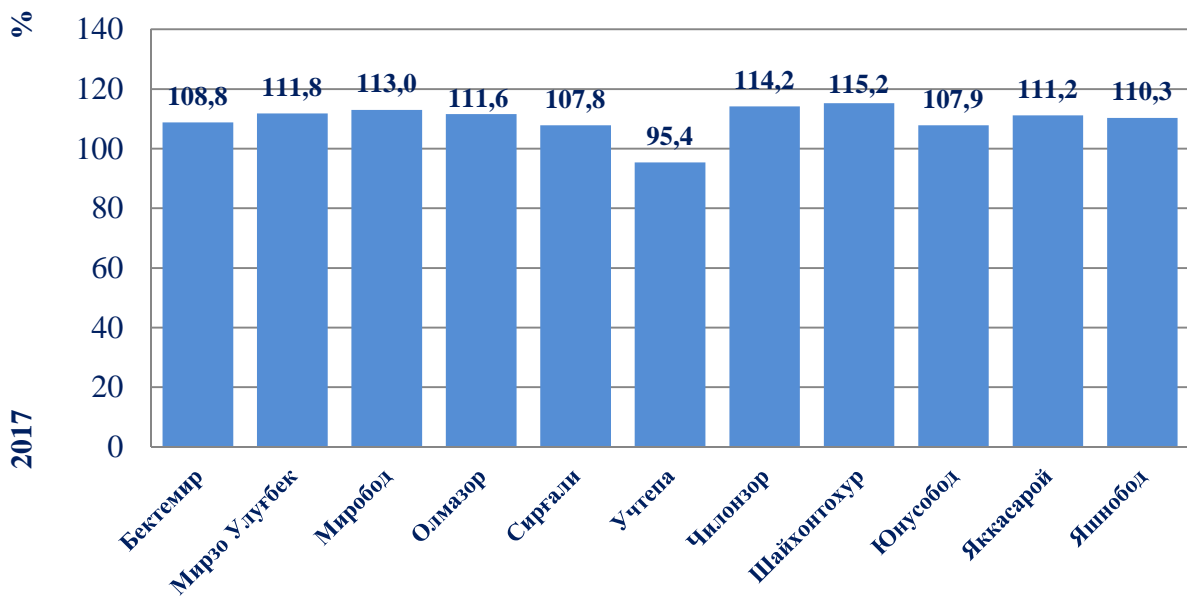

115,2 %

2,5%

(5,1 %),

(4,6 %)

113,0 % (7,3 %),

114,2 %

111,6 %

4341,1

95,6 (2017 -

111,4)

()

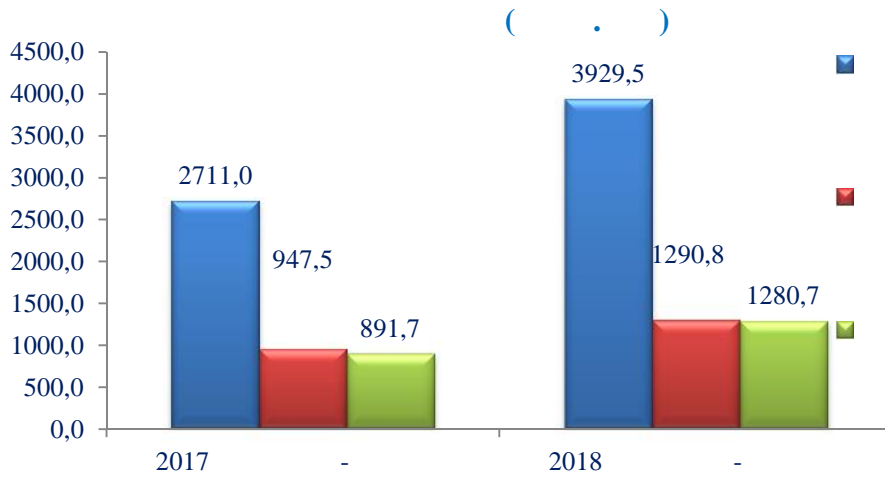
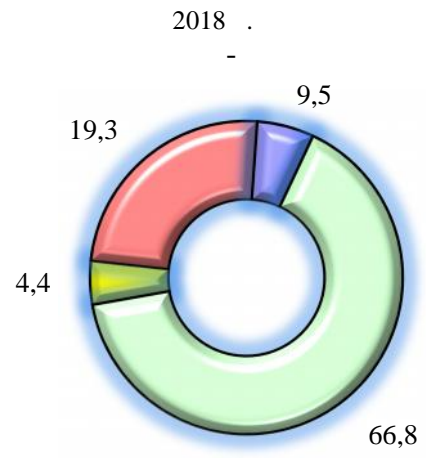
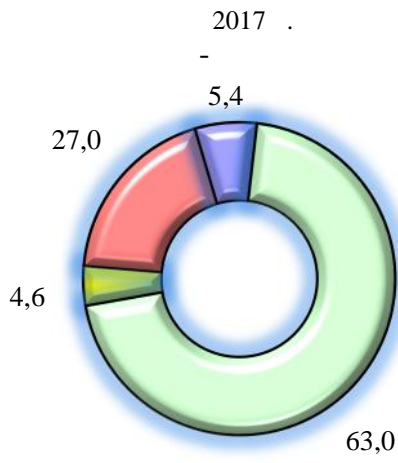

60,4
19,9
19,7
70,6

IV.
()

(- 8899) ,
 18,5 % .
 (27,5 %),
 (19,1 %), (12,4 %),
 (8,6 %), (5,2 %)

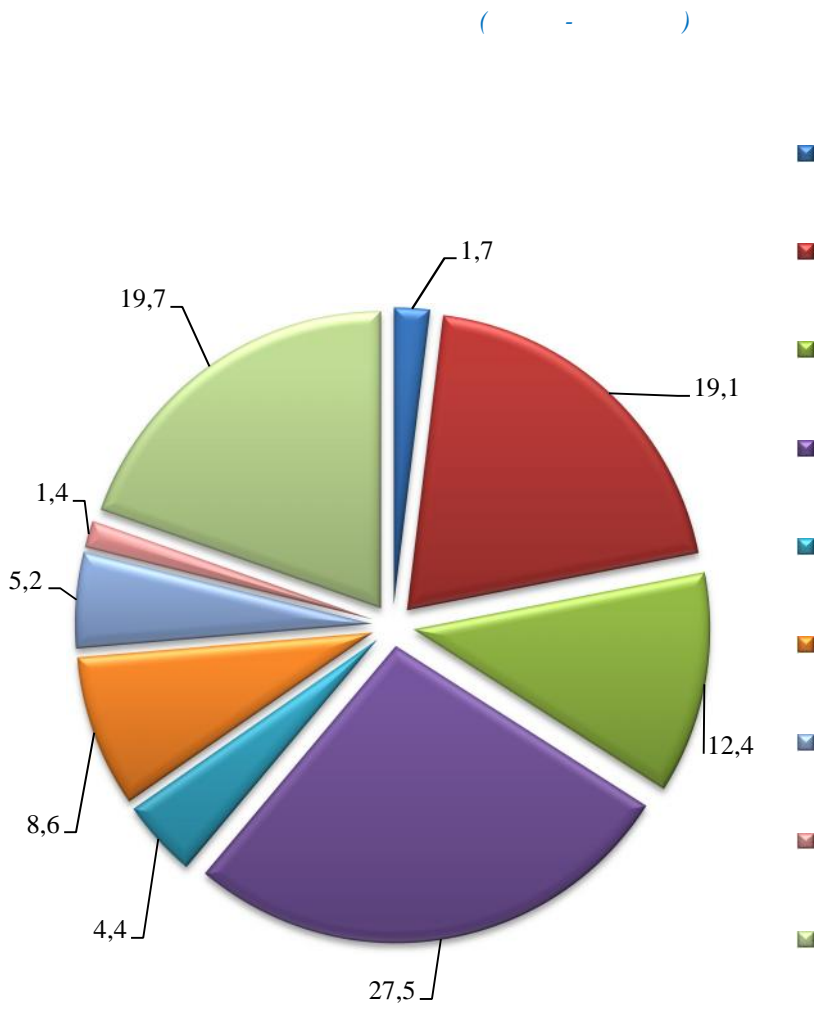

2018 - ;
 - 20359,8 (;
 71,6 %) 2017 - ;
 108,5 % ;
 - 7368,6 (;
 51,6 %) 2017 - ;
 125,4 % ;
 - 4786,2 (;
 73,6 %) 2017 - 114 %
 ;
 - 17226,1 (;
 50,2 %) 2017 - 105,5 %
 ;
 - 76,2 % 15999,8 .
 (3,2 %) ;
 - 482,4 (22,8 %)
 () , 2017
 122,8 . 34,1 % ;
 - 5,7 % (;
 70,2 %) ;
 - 3,1 % (;
 78,1 %) ;



()

(2450,5 .), (2977,6 .), (2546,2 .),
 (1433,2 .), (2219,7 .)
 (746,1 .), (1198,5 .)

()

(-)

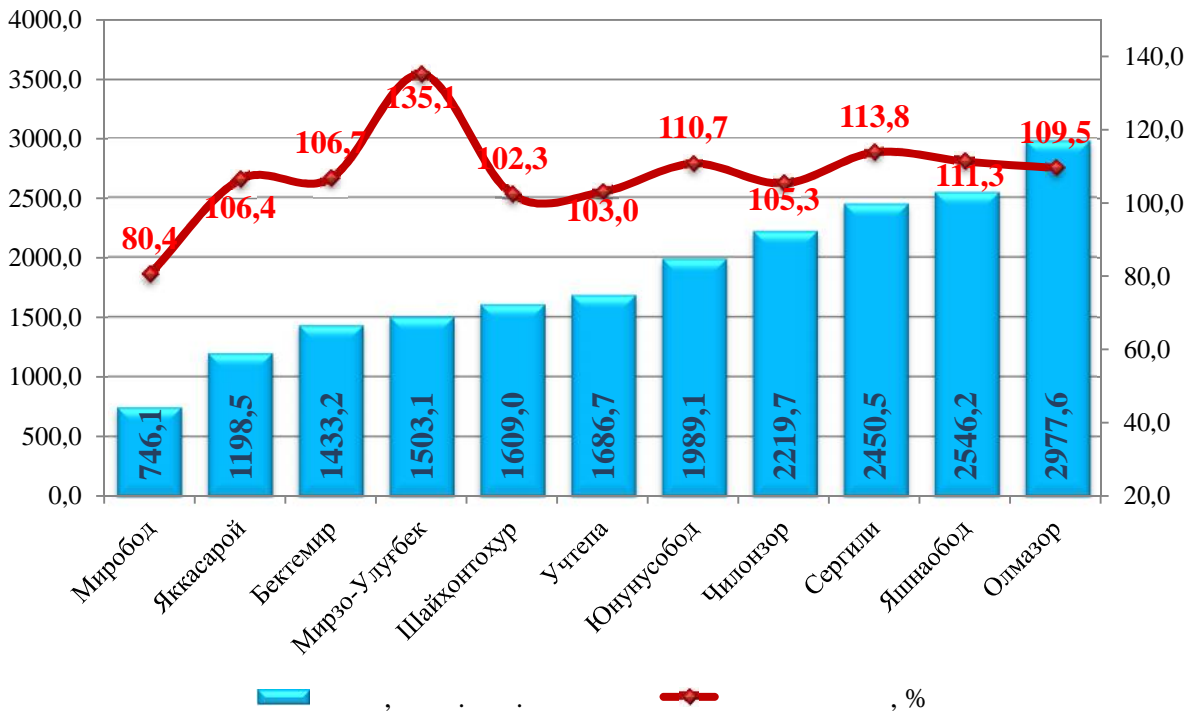

()

(-)

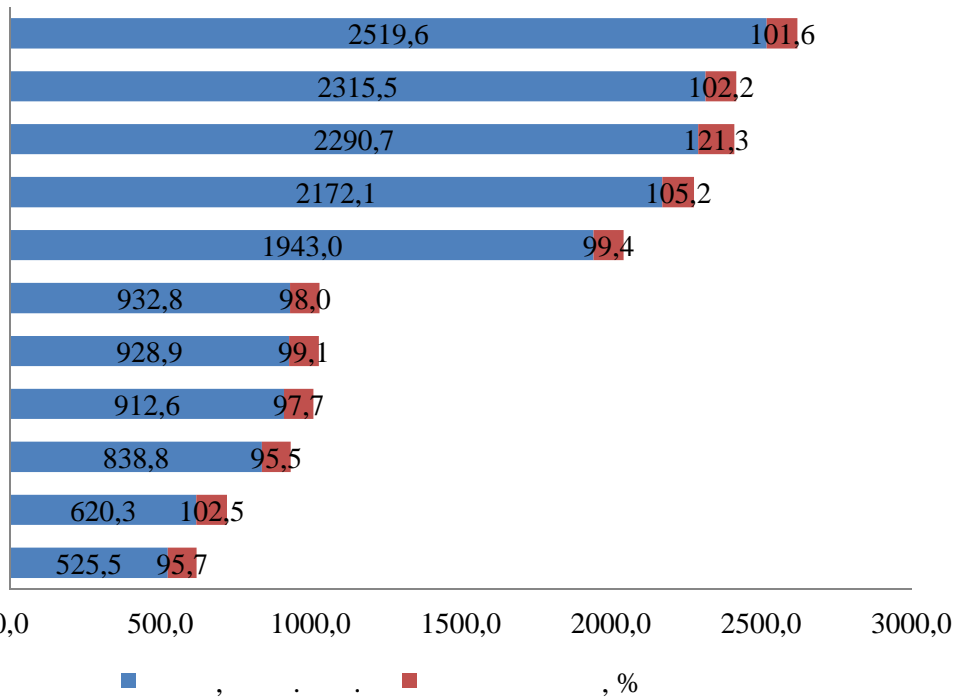

(2519,6 . . .), (2315,5 . . .), (2290,7 . . .),
 (2172,1 . . .) (1943,0 . . .)

(. . .)

(. . .)

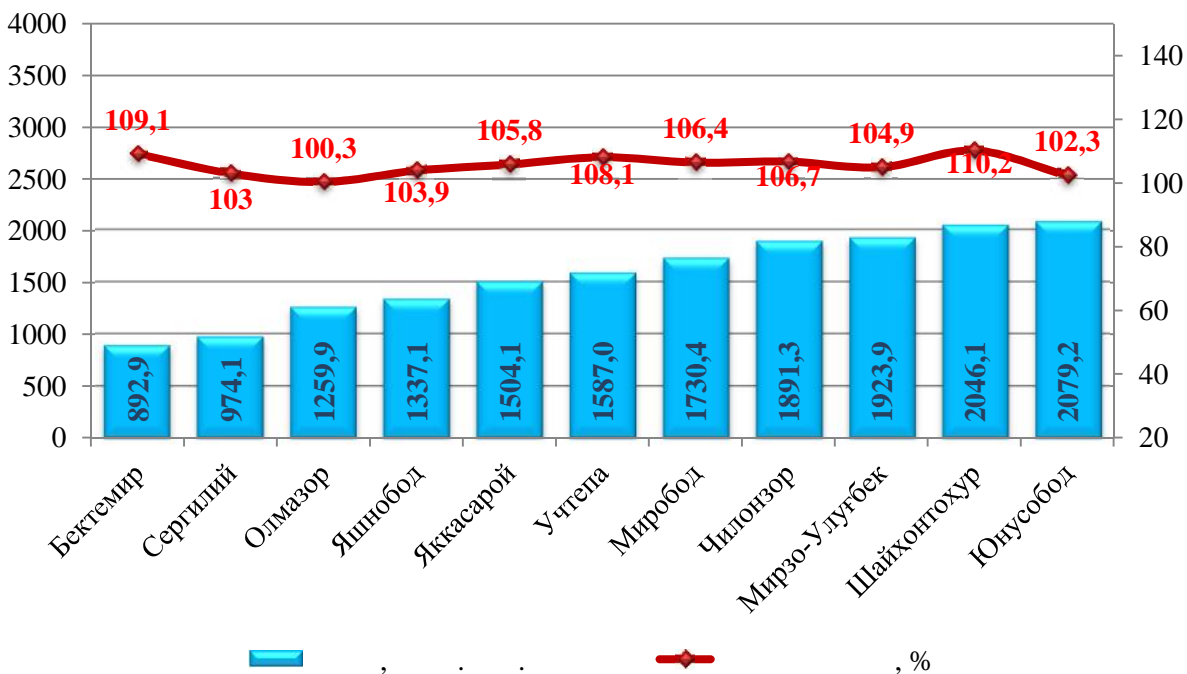

(2079,2 . . .), (2046,1 . . .) - (1923,9 . . .),
 (1891,3 . . .) (1730,4 . . .)

2018 -

(. . .)

		71,6	73,6
			50,2
:			
		90,6	96,3
		63,7	37,7
-		43,5	66,4
		42,6	41,0
			33,7

	85,0	99,4	46,6
	91,2	90,3	85,2
	82,6	83,0	58,0
	53,5	43,7	57,6
	85,7	85,2	32,2
	89,8	98,1	66,8
	71,0	99,7	39,9

(91,2 %),
(85,7 %), (90,6 %), (85,0 %), (89,8 %), (82,6 %)
(96,3 %) (90,3) (99,7 %), (99,4 %), (98,1 %)
(97,0 %), (85,2 %) (71,9 %)
62,2 % - (2017 - 63,4 %).

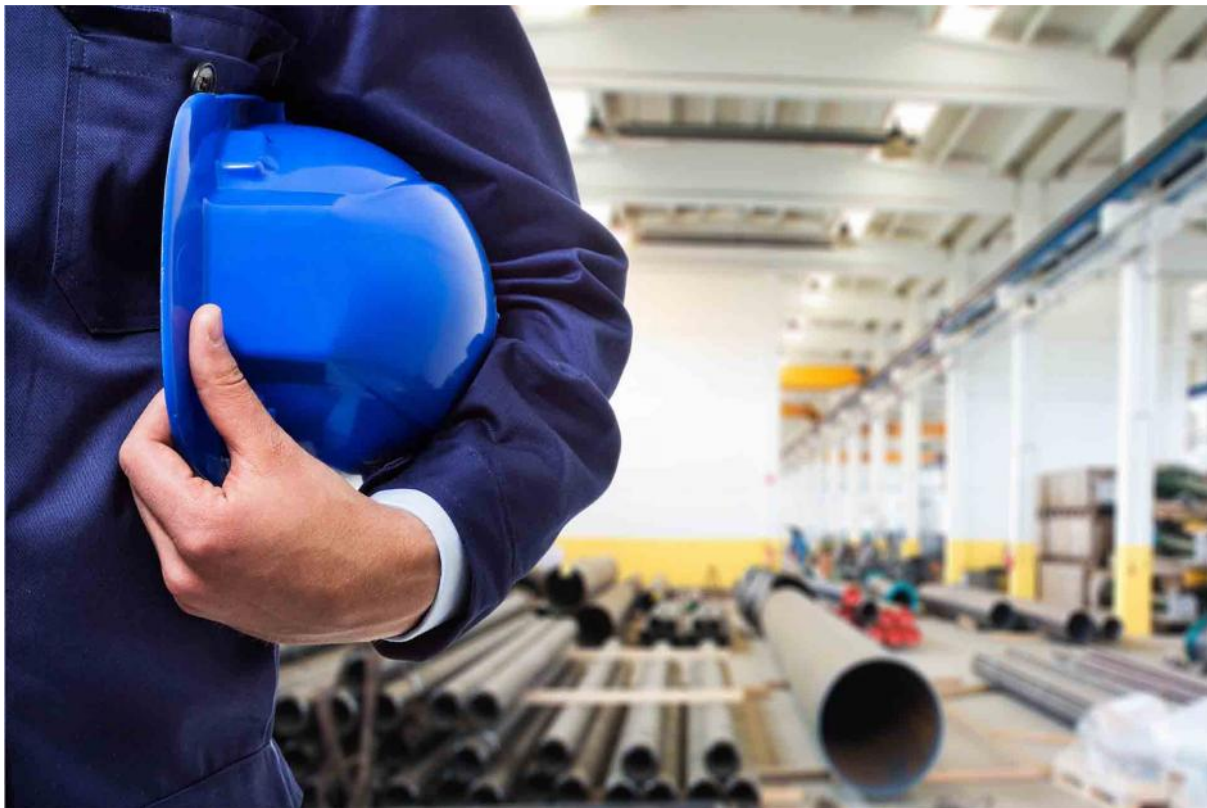

V.
()

2018 1 68902 ,
 , 67327 97,7 .
 5302 (7,7), 13763 (20,0), 13381 (19,4),
 5104 (7,4)

(2018 1)

	68902	100,0	67327	100,0
:				
,	706	1,0	682	1,0
	13381	19,4	13150	19,5
	5302	7,7	5182	7,7
	13763	20,0	13443	20,0
	2911	4,2	2862	4,3
	5104	7,4	4933	7,3
	2628	3,8	2578	3,8
	1344	2,0	1325	2,0
	23763	34,5	23172	34,4

95,7
 , 6,5
 , 75,0
 , 13,9
 , 0,3
 (1 ,)



2018 - 9420
 (8899).
 (14,3),
 (12,2), (11,6), (10,2),
 (10,0), (9,0) .
 18,0 , 26,0 11,7

819 (2772 29,5)

(2018 1)

:	68902	2945	65957	9586
---	--------------	-------------	--------------	-------------

:	1404	63	1341	182
---	------	----	------	-----

	8013	365	7648	1017
--	------	-----	------	------

	5979	284	5695	630
--	------	-----	------	-----

	6998	295	6703	1316
--	------	-----	------	------

	4027	162	3865	637
--	------	-----	------	-----

	5775	222	5553	930
--	------	-----	------	-----

	8879	332	8547	1204
--	------	-----	------	------

	6948	354	6594	991
--	------	-----	------	-----

	9449	415	9034	1266
--	------	-----	------	------

	6245	186	6059	689
--	------	-----	------	-----

	5185	267	4918	724
--	------	-----	------	-----

()

()

	2018 1	2018	-

:	68902	9420	2772
---	--------------	-------------	-------------

:

	1404	193	54
--	------	-----	----

8013 1096 327

	5979	850	301
--	------	-----	-----

6998 948 184

	4027	590	112
--	------	-----	-----

5775 754 177

	8879	1152	291
--	------	------	-----

6948 958 287

	9449	1347	359
--	------	------	-----

6245 819 281

	5185	713	399
--	------	-----	-----

2018 йилнинг январь-сентябрь ойида хорижий капитал иштирокидаги рўйхатдан ўтган янги корхоналарнинг сони 1003 тани ташкил қилган. Бу кўрсаткич эса ўтган йилнинг шу даврига нисбатан 649 тага кўпайган ёки 2,8 баробарга ошган.

Бунда, Россия Федерацияси резидентлари капитали иштирокида – 199 та, Туркия Республикаси – 177 та, Қозоғистон Республикаси – 138 та, Хитой Халқ Республикаси - 105 та ва Корея Республикаси – 63 та янги корхоналар рўйхатдан ўтган. Шунингдек, 2018 йилда Афғонистон Ислоҳ Республикаси, Ҳиндистон Республикаси, Германия Федератив Республикаси, Украина, Озарбайжон Республикаси ва бошқа давлатлар резидентлари қўшма фаолиятга қизиқиш билдирдилар.

Янги ташкил этилган хорижий капитал иштирокидаги корхоналарнинг давлатлар кесимидаги сони
(январь-сентябрь ҳолатига)

бирликда

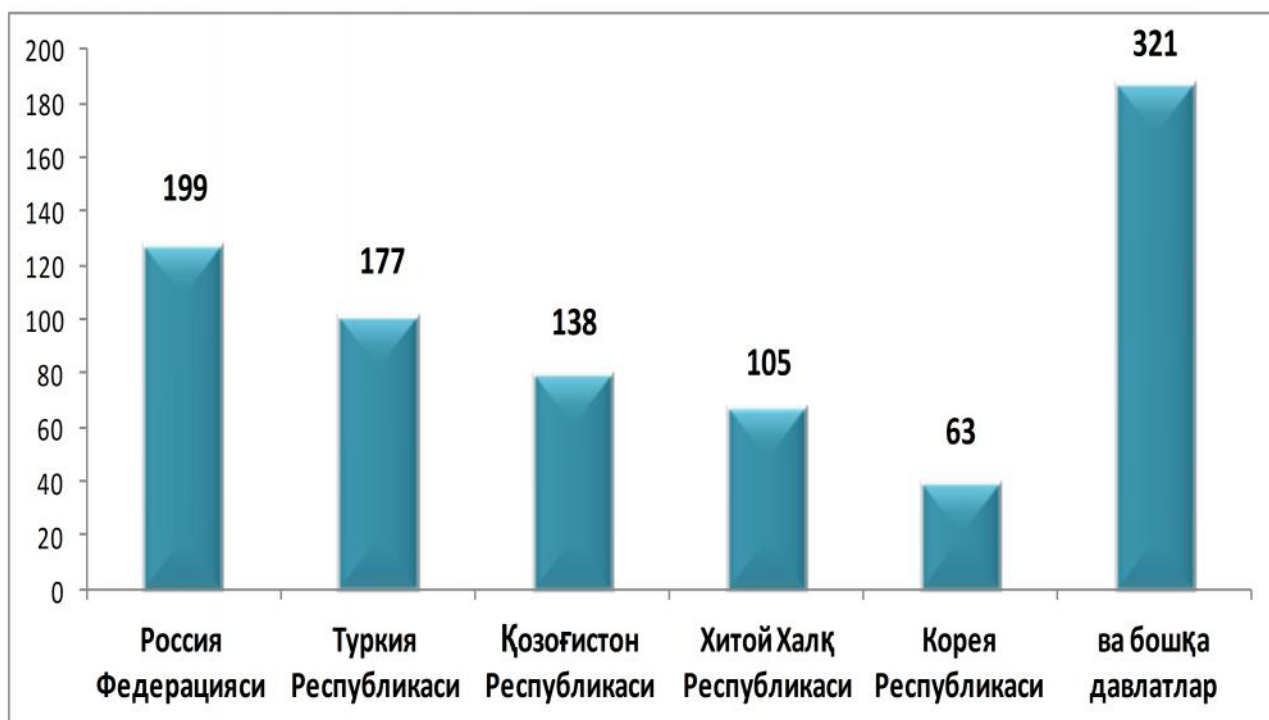

VI.

21004,8	2017	105,3 %
5005,1		12,7 %
		23,8 %
5104,0		5,5 %
24,3 %		
	10894,0	
	2017	
	1,9 %	
	51,9 %	

(2018 —)



2018

138,2

0,7 %

20866,6

99,3 %

15,3%,

11,1 %

5,7%

10,6 %

14,9 %

12,9 %,

4,4%

(2018 - %)

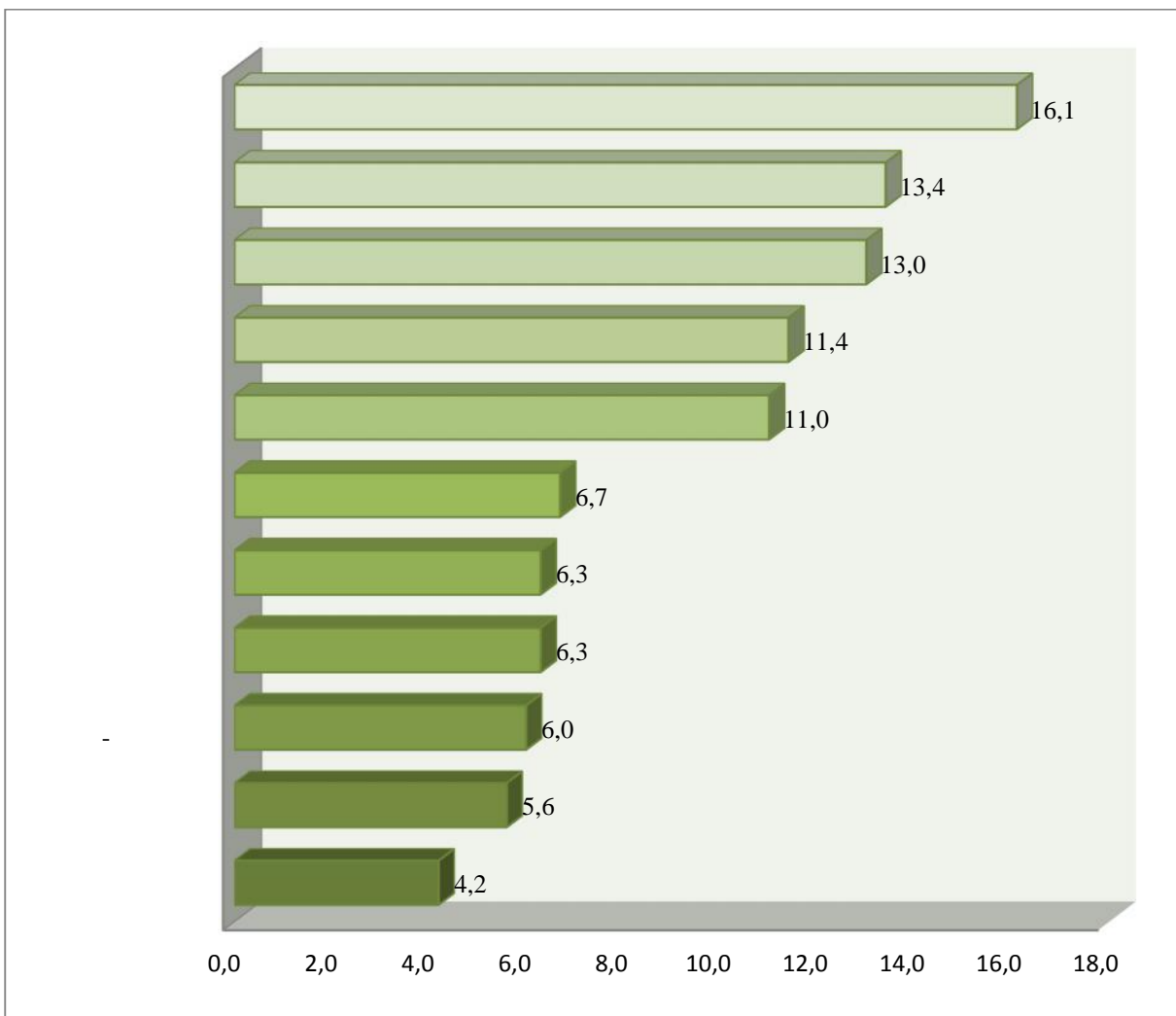

100,2 %

5,0 %

1058,2

20,5%, 11,6 %, - 11,3 %, 0,8 %, 5,0 % 6,2 %

(2018 -)

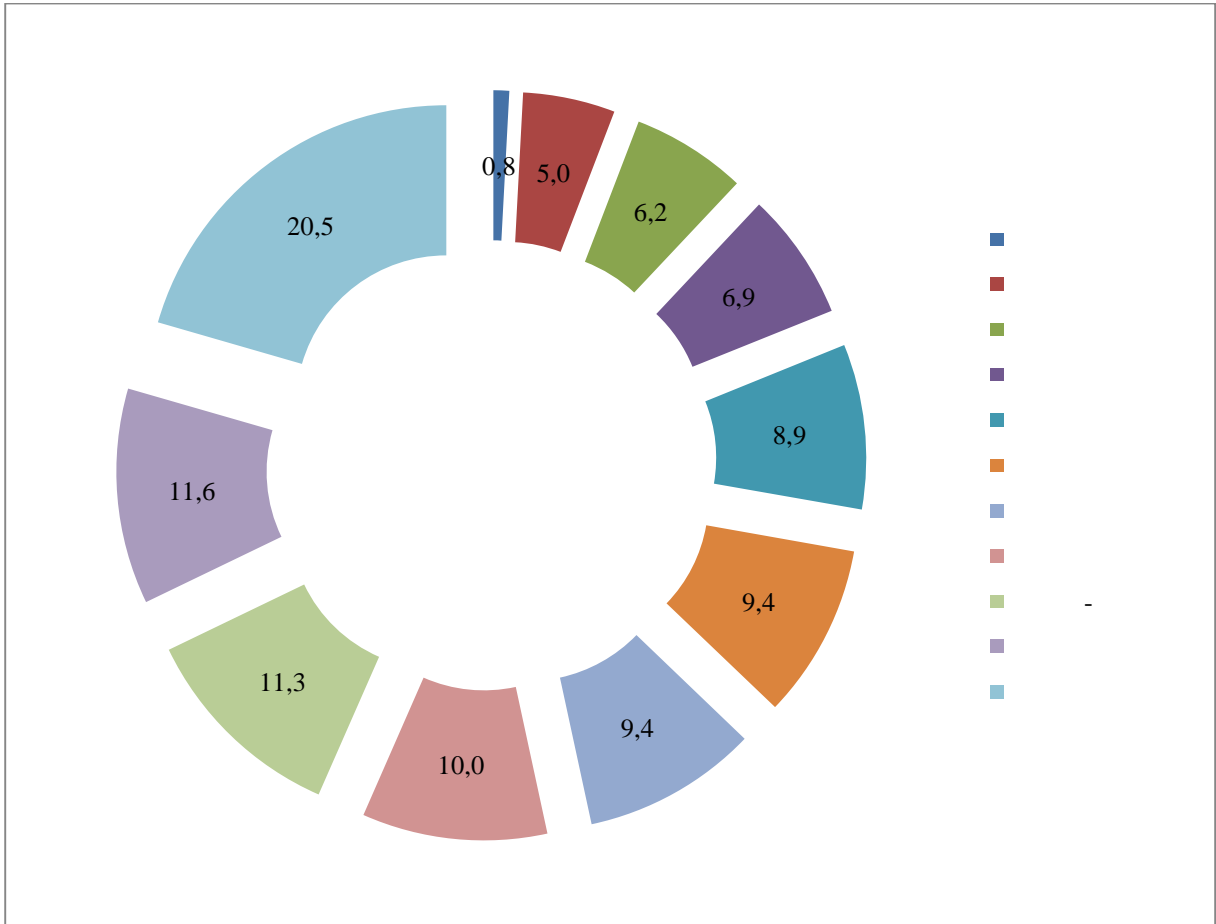

112,7 %
 8,4
 (14,0), (10,6), (9,9)
 (9,7)

(2018 (-))

	2017		2017	
	·	- , %	·	- , %

	21004,8	105,3	8464,9	103,5
--	----------------	--------------	---------------	--------------

:

	2814,7	102,2	10673,8	100,7
--	--------	-------	---------	-------

	2394,5	101,7	71779,3	99,4
--	--------	-------	---------	------

	2310,5	107,2	7064,0	105,5
--	--------	-------	--------	-------

	1260,3	105,3	4684,2	104,1
--	--------	-------	--------	-------

	1323,3	107,0	9780,8	105,3
--	--------	-------	--------	-------

	2730,6	89,4	8212,6	87,9
--	--------	------	--------	------

	882,2	100,5	2485,1	98,9
--	-------	-------	--------	------

	1323,3	108,7	7434,7	105,4
--	--------	-------	--------	-------

	1176,3	115,6	9964,1	113,8
--	--------	-------	--------	-------

	1407,3	110,2	6155,8	107,8
--	--------	-------	--------	-------

	3381,8	120,2	14045,1	105,3
--	--------	-------	---------	-------

17911,5

2017

102,7 %

3526,5

1,8 %

17,1 %

16,1 %

11,4 %

1,2 %

4,9%

- Бектемир
- Учтепа
- Сергели
- Яшнобод
- Шайхонтохур
- Олмазор
- Чилонзор
- Миробод
- Юнусобод
- Яккасарой
- Мирзо-Улугбек

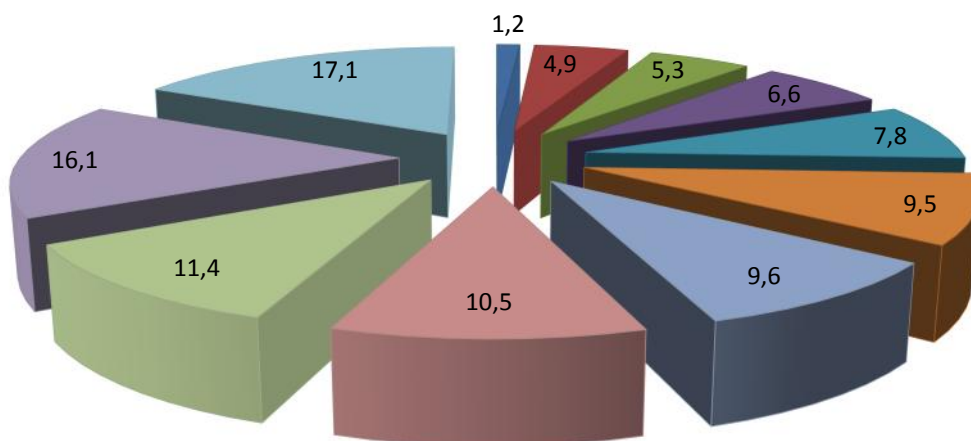

3,9 %

, 14384,8

80,3 %

(-)

			2017
	.	’	-
	%	’	%
	17911,5	100,0	102,7
	873,5	4,9	102,3
	224,4	1,2	100,8
	2049,3	11,4	100,8
-	3062,8	17,1	108,9
	1875,7	10,5	101,8
	1407,3	7,8	100,8
	1695,0	9,5	101,7
	948,7	5,3	101,2
	2883,7	16,1	102,0
	1178,3	6,6	100,1
	1712,9	9,6	103,0

VII.

7226,7	.	,	2018	-c	-
5116,6	.		- 2110,1	,	
		- 3006,5	,		
		1205,6	.		
1800,9	.				

(-)

		2017	
	.	-	,
		%	%
	7226,7	115,3	100,0
	2857,1	130,2	39,5
	4369,6	107,3	60,5
	2110,1	106,4	100,0
	825,8	100,7	39,1
	1284,3	110,4	60,9
	5116,6	119,4	100,0
	2031,3	147,7	39,7
	3085,3	106,1	60,3
	3006,5		
	-1205,6		
	-1800,9		

(-)

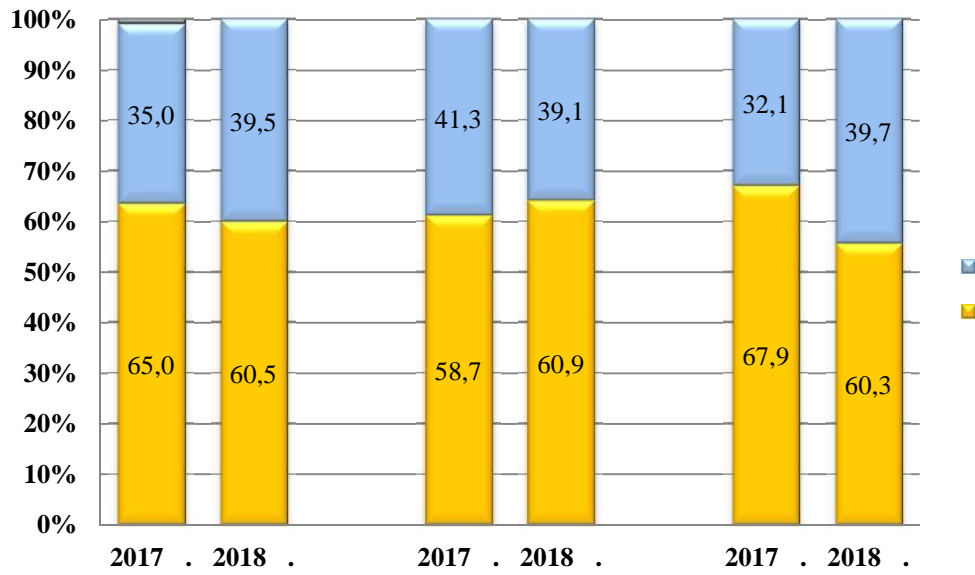

(52,7 %), (42,5 %) (3,4%)
 , 98,6 %

(-)

(.)

		2017	
		-	'
		%	%

1)	2110,1	5116,6	103,4	100,0
:	613,1	2455,2	114,6	42,4
	1409,0	2400,9	116,8	52,0
	19,6	223,3	105,8	4,5
	5,0	12,7	15,5	0,1
	3,3	6,0	33,8	0,0

1)

36,4%

(-)

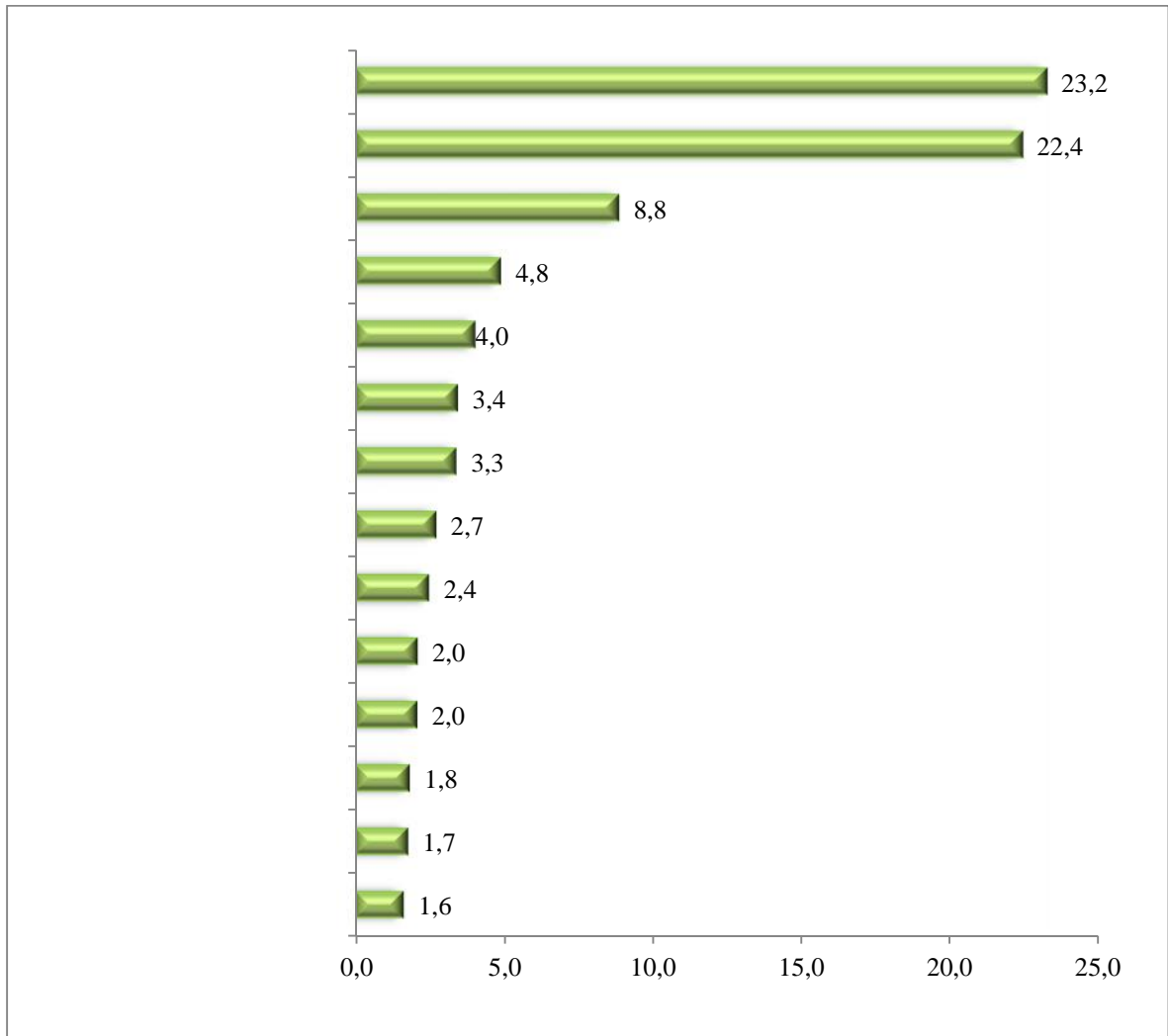

72,7 %

67,9 %

(-)

(.)

			%
--	--	--	---

	445,6	1233,8	23,2
	559,2	1060,8	22,4
	144,3	492,8	8,8
	100,2	249,4	4,8
	285,5	1,0	4,0
	19,3	221,6	3,3
	24,4	220,2	3,4
	42,1	149,5	2,7
	29,4	144,9	2,4
	15,4	107,6	1,7
	105,6	39,7	2,0
	21,4	63,6	1,2
	46,5	33,4	1,1
	27,3	40,1	0,9
	16,6	20,0	0,5
	17,1	8,7	0,4

363,8% , -

205,4% ,

131,8% .

34,4 % -

20,1 %

	2017	2018	2017

	100,0	100,0	106,4
-	2,3	4,3	205,36
	1,6	5,6	363,84
	4,8	5,9	131,81
	3,6	2,8	82,378
	5,2	3,2	65,556
	71,5	68,5	101,95
	11,0	9,7	93,277
	100	100	119,4
-	13,0	12,9	118,3
	23,5	20,1	102,2
	1,3	1,8	164,7
	14,9	12,1	96,9
	29,6	34,4	139,0
	6,7	6,8	121,0
	11,0	11,9	129,4

(2017 2018)

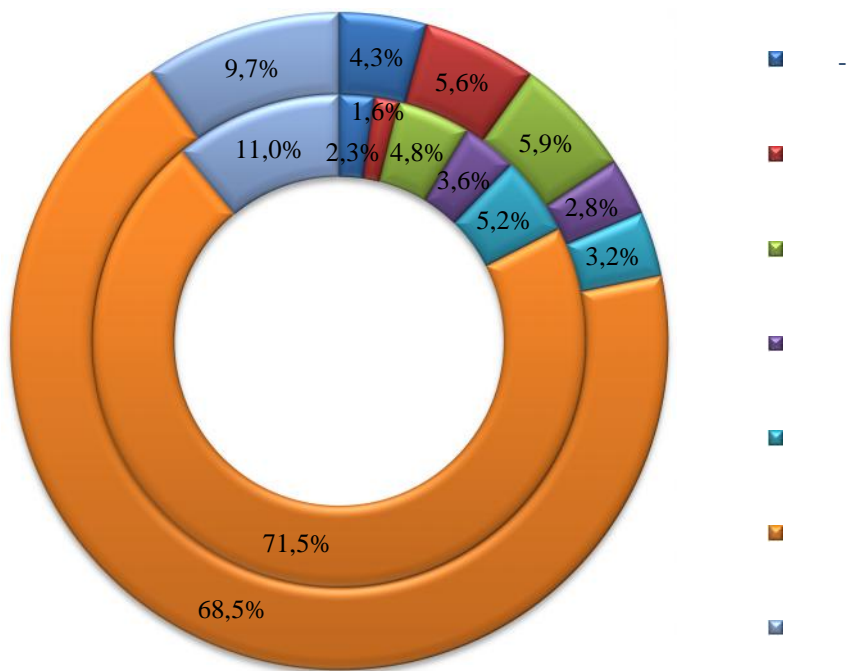

(2017 2018)

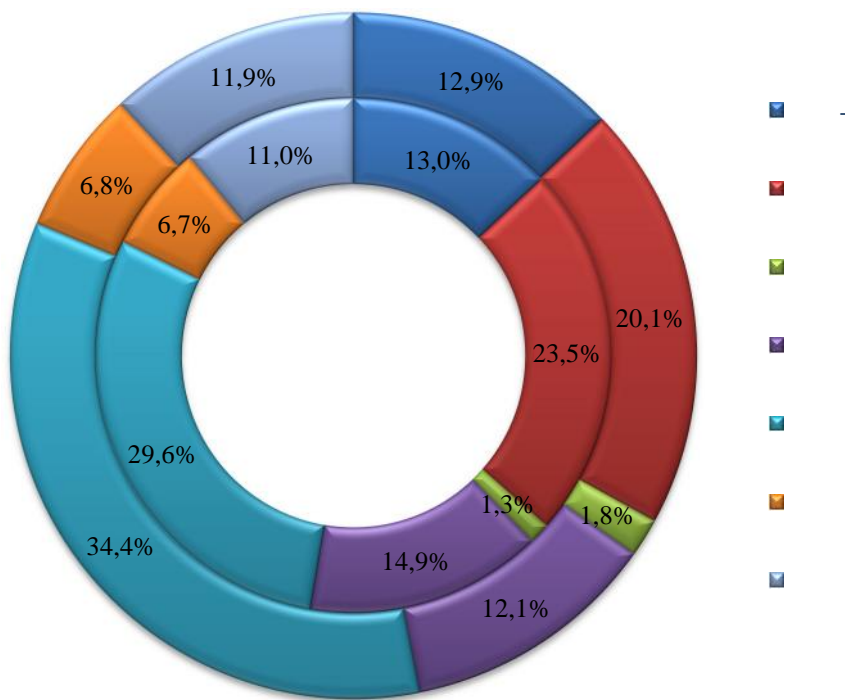

VIII.

101,1 105,1 . - ,

1100,5 . - .

99,8 .

:

	2018	2017
	-	-

, .	105,1	101,1
-----	-------	-------

:

	105,1	101,1
--	-------	-------

, . - 1100,5 99,8

:		
---	--	--

1100,5 99,8

2018 - 100,9 172,3 . - .

15,7 (2017 - 15,5).

947,9 . , -
 103,5 . 103,7
 , 8 370,1 . - .

	2018	2017
	-	-

, .	947,9	103,7
-----	-------	-------

, 898,2 103,1

, . -	8 370,1	103,7
-------	---------	-------

, 8 007,5 103,3

2017 - 101,7 4 887,8 . - .

61,0 (2017 -

61,8).

I .

X

49

X

. X

9,2 %

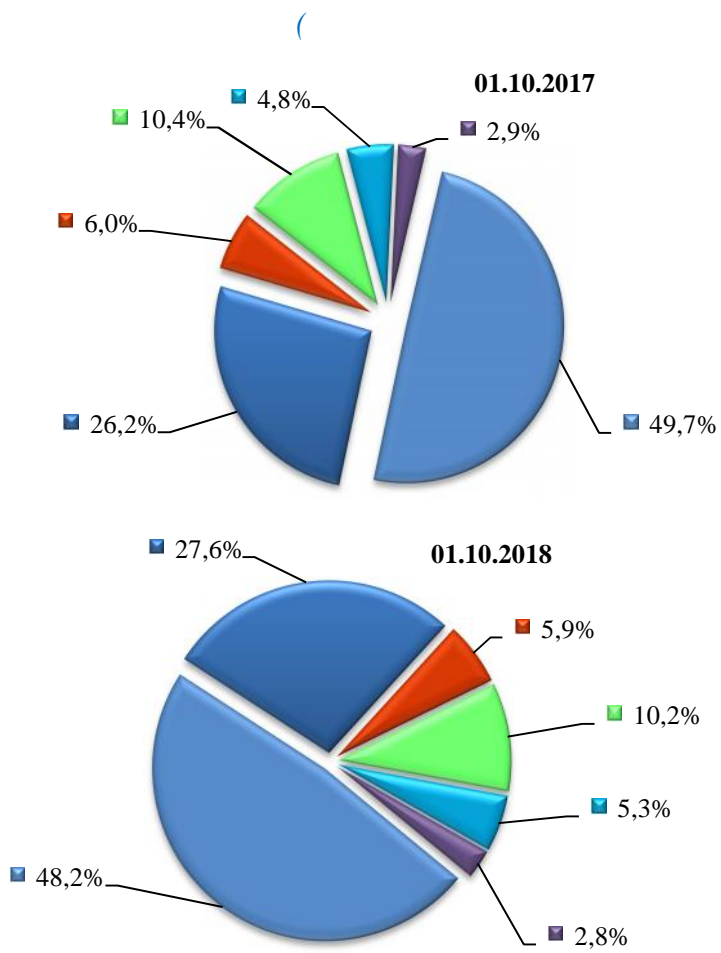

()

(-)

	.	’	%
–	34 308,0	112,5	100,0
:			
	3 582,0	118,9	10,4
	8 208,2	121,3	23,9
	4 285,0	114,3	12,5
:	2 599,7	102,9	7,6
	1 399,5	107,9	4,1
	9 245,1	103,6	26,9
	1 534,1	103,7	4,5
	1 668,3	121,7	4,9
	581,2	115,8	1,7
	650,2	105,2	1,9
	178,2	107,3	0,5
	447,1	103,0	1,3
’	895,8	132,3	2,6
	1 633,5	106,4	4,8

(23,9 %),
(10,4 %)

X

(1,3 %)

(12,5 %)

(0,5%)

(26,9 %),

x

()

(2018 -)

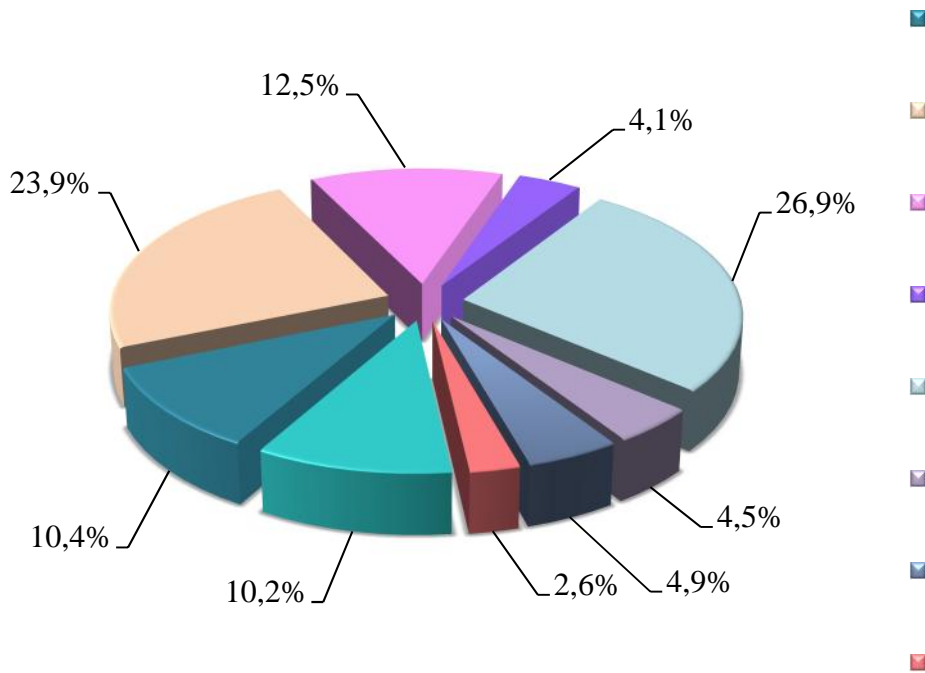

26,9 %

(- 48,9 % .

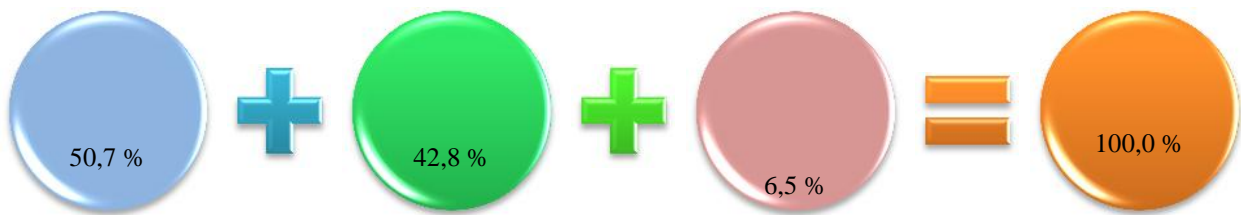

(-)



x	-	x	()	-	x
			,		
x					.
		x		,	
			-		
x			x		x
					.
2018	-				
x	x		3 582,0	.	. 2017
			x		x
18,9 %	.				

(2018 -)

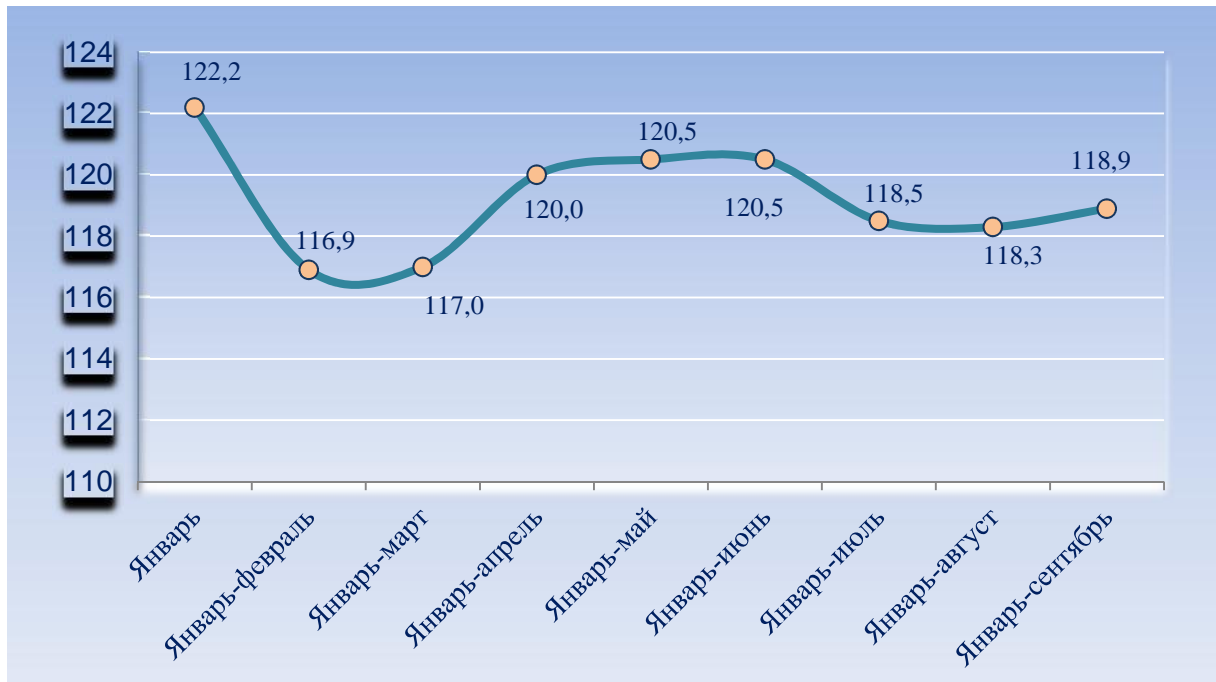

(118,9 %)

(78,6 %)

(2018 -)

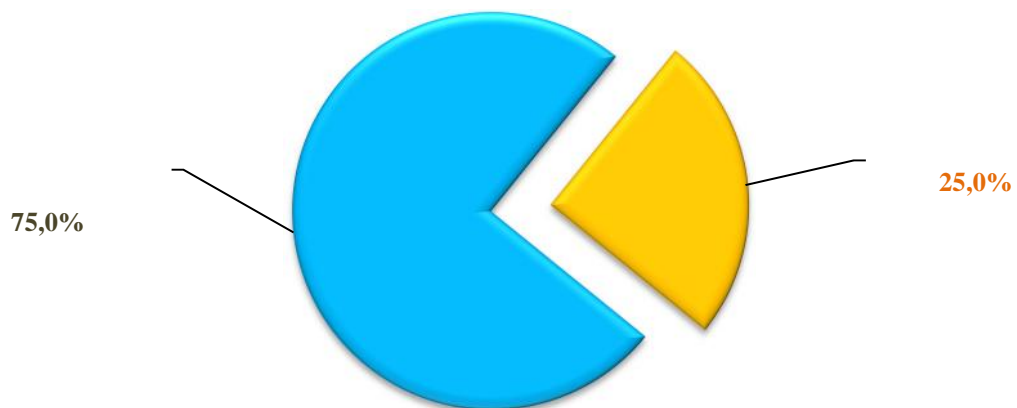

, 2018 - , 21,3 % .

(-)

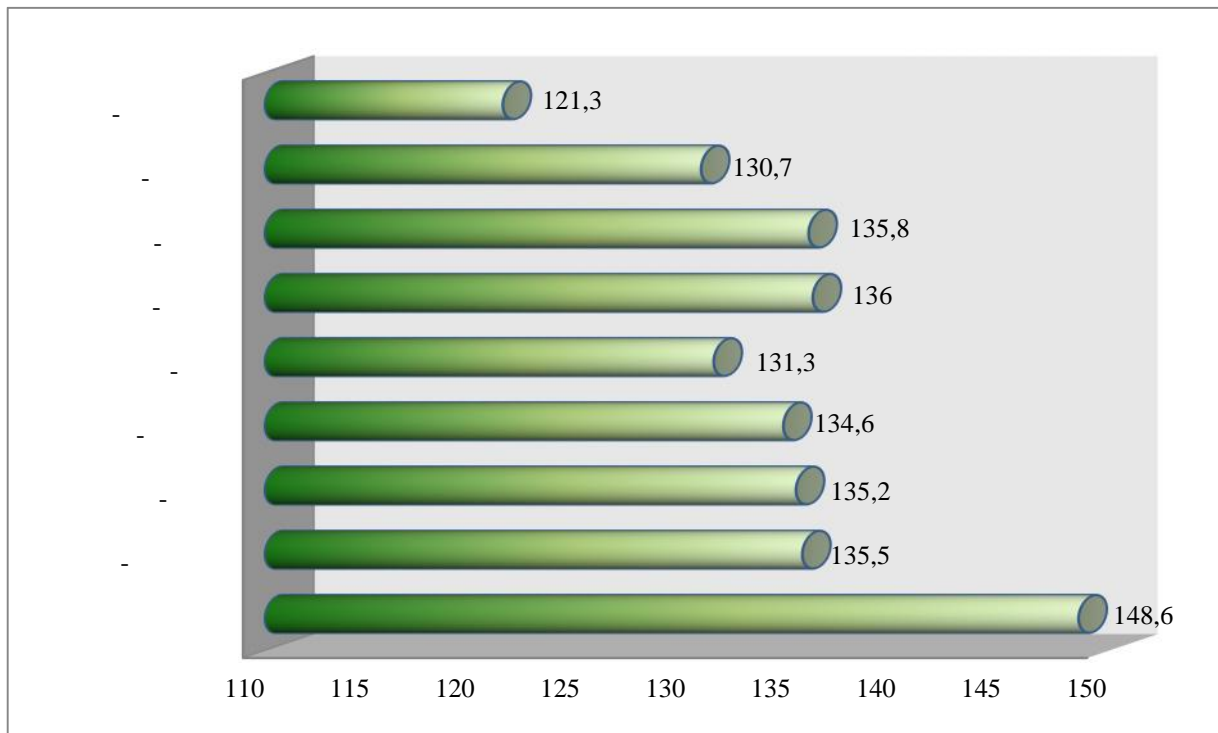

x (88,0 %) x 6,6 % ,
 5,4 % .

(-)



X
(18,8 %), (15,0 %) (10,3 %)

x

(-)

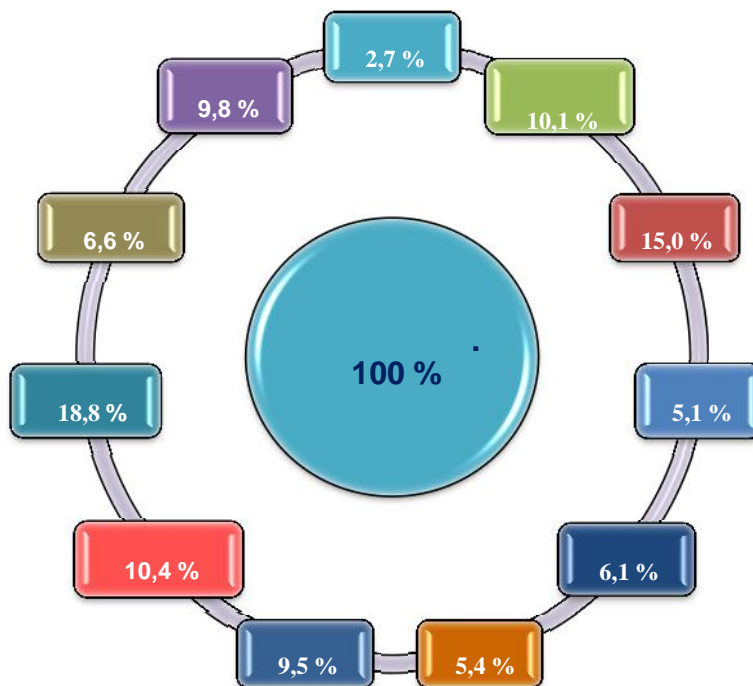

x
(2,7 %), (5,1 %) (5,4 %) .

x
– 37 980,5 ,
107,9 % .

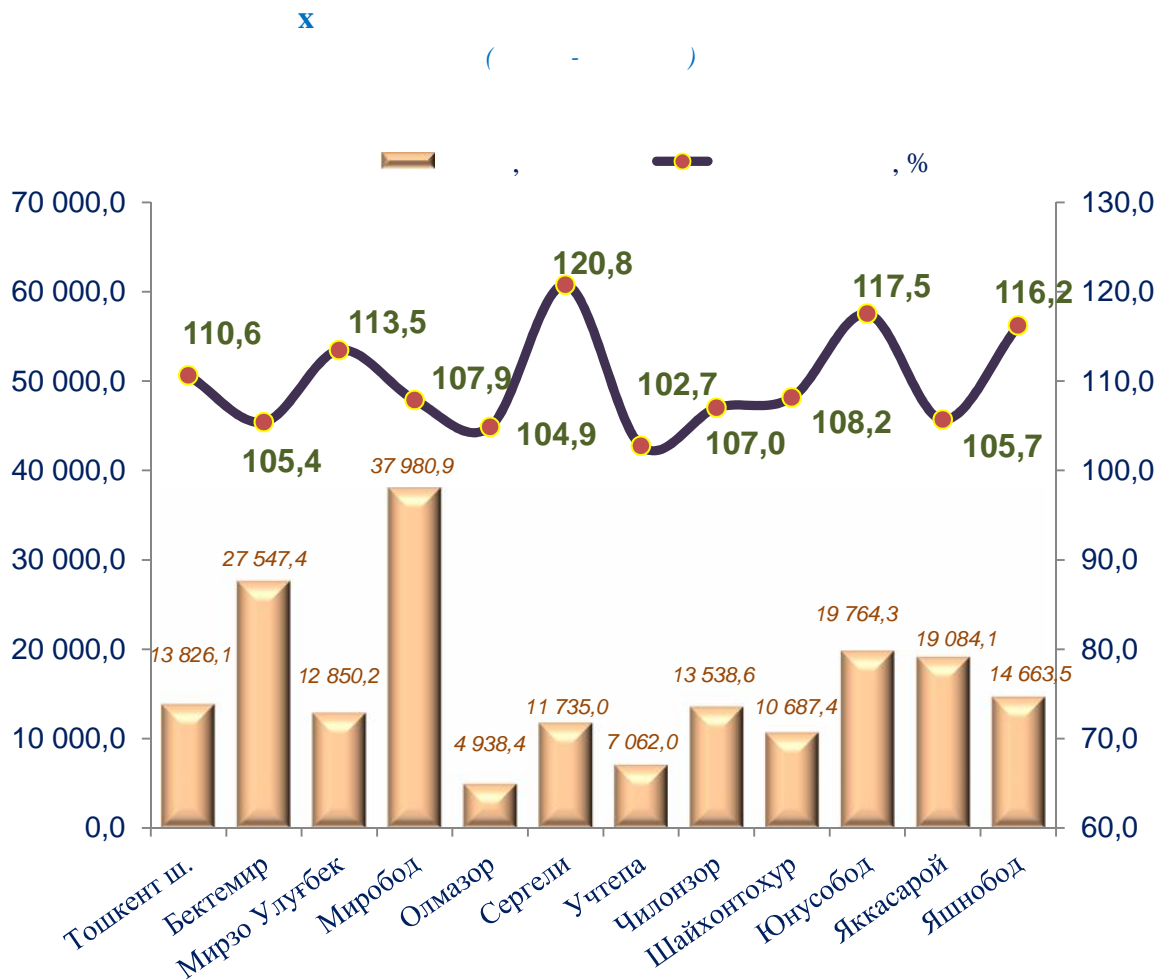

x
(4 938,4 .), (7 062,0 .), (10 687,4 .)

(117,5 %), (116,2 %) (113,5 %) (120,8 %), .

()

(-)

		2017			2017
	.	-		, %	-
		%			%

	34 308,0	112,5	100,0	13 826,1	110,6
--	-----------------	--------------	--------------	-----------------	--------------

:

	920,1	108,0	2,7	27 547,4	105,4
--	-------	-------	-----	----------	-------

3 456,7 114,7 10,1 12 850,2 113,5

	5 138,8	109,7	15,0	37 980,9	107,9
--	---------	-------	------	----------	-------

1 753,1 106,6 5,1 4 938,4 104,9

	2 088,8	124,5	6,1	11 735,0	120,8
--	---------	-------	-----	----------	-------

1 862,3 104,3 5,4 7 062,0 102,7

	3 260,1	108,6	9,5	13 538,6	107,0
--	---------	-------	-----	----------	-------

3 553,6 110,0 10,3 10 687,4 108,2

	6 464,9	119,4	18,8	19 764,3	117,5
--	---------	-------	------	----------	-------

2 251,9 107,2 6,6 19 084,1 105,7

	3 352,1	118,7	9,8	14 663,5	116,2
--	---------	-------	-----	----------	-------

205,6 79,5 0,6 - -



33,0 1,3 % 2497,9 , 2018 1 ,

(2018 1)

	,		,%	
	:	:	:	:

	2497,9	2497,9	101,8	101,8	
:					
	33,7	33,7	102,7	102,7	
	270,5	270,5	101,1	101,1	
	136,1	136,1	101,6	101,6	
	357,3	357,3	101,7	101,7	
	180,2	180,2	103,6	103,6	
	264,7	264,7	101,1	101,1	
	242,1	242,1	101,4	101,4	
	334,9	334,9	101,9	101,9	
	329,1	329,1	101,6	101,6	
	118,6	118,6	101,5	101,5	
	230,7	230,7	102,5	102,5	

2018 1
 357,3 (13,4 %),
 329,1 (13,2 %),
 270,5
 (10,8 %)

(1 ,)

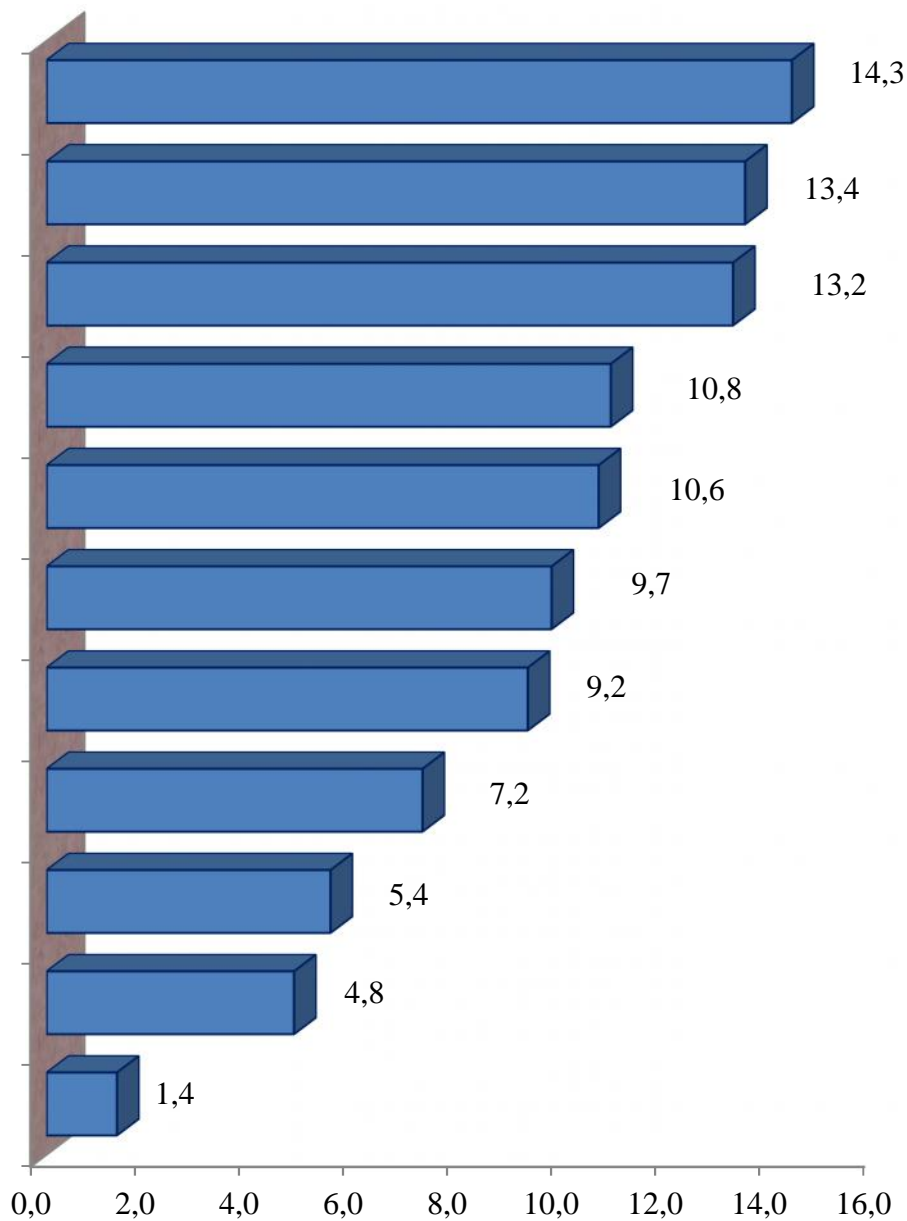

(-)

			1000	
	2017	2018	2017	2018
	32061	34036	17,6	18,3
	12211	11929	6,7	6,4
: 1	360	394	17,9 ¹⁾	14,1 ¹⁾
,	13634	14351	7,5	7,7
,	2650	3131	1,5	1,7

. 2018 - 21,0
 , 2017 (19,9) 1,1
 , 17,1

(- , 1000 ,)

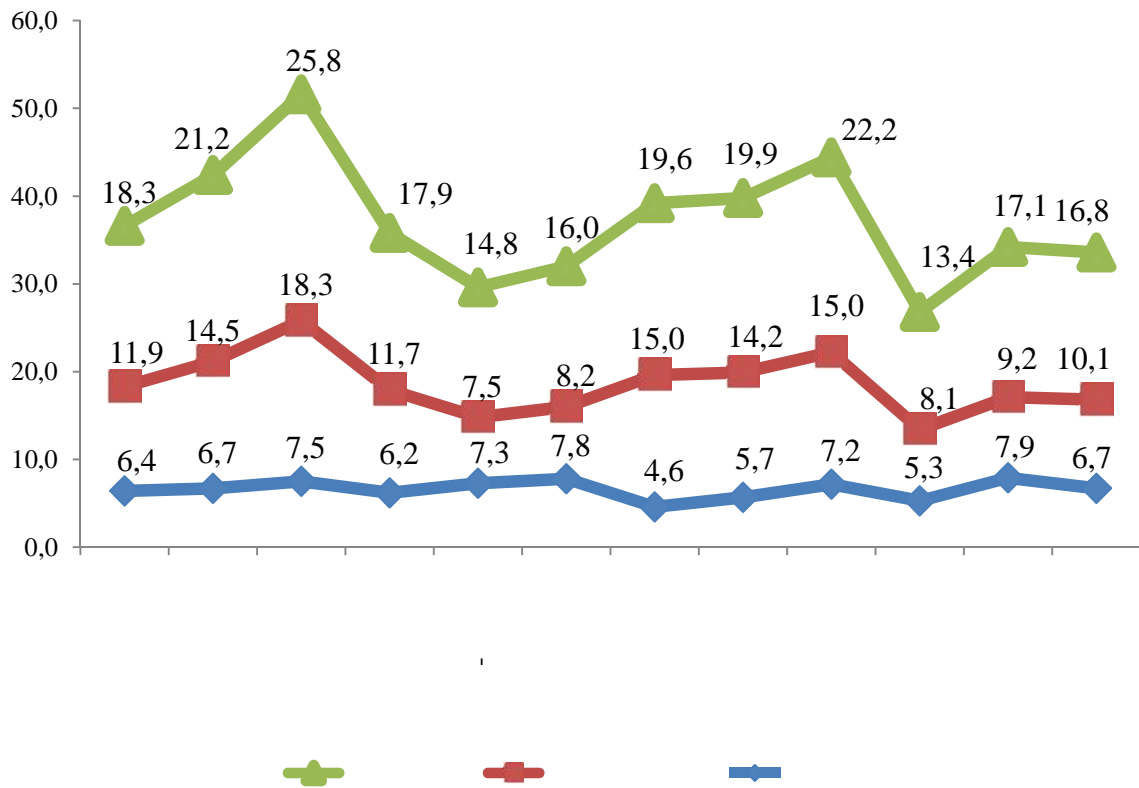

(23,0 25,8), (14,0
 14,8), (21,0 22,2),
 (14,6 16,0), (12,6 13,4),
 (16,0 16,8) .
 (25,8) (22,2)
 . 2018 - 11,9
 , 2017 - (12,2)
 0,3 , 6,4
 (2017 - -6,7) .
 (7,2
 7,5) (7,7 7,8)
 (6,7 6,7) .
 (5,3) ,
 (5,7) .
 , 14,0 % , 4,5 % 61,9 %
 , 5,1 % , 3,0 %
 4,6 % , 6,9 % .

2018

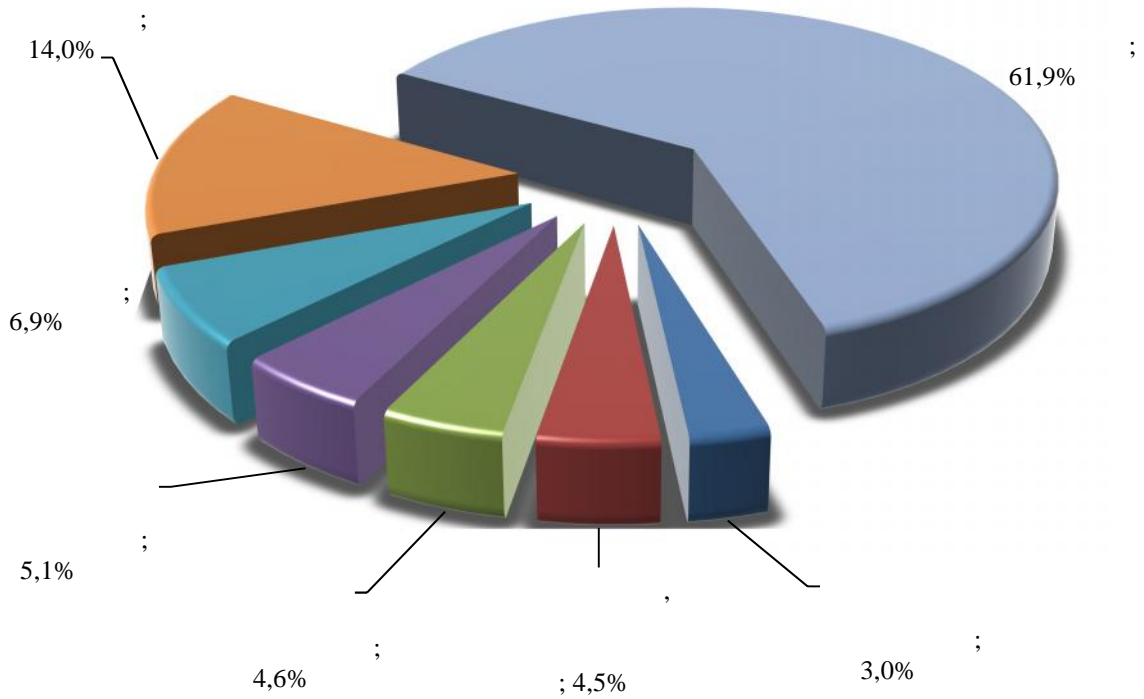

, 2018 - 1
 0,4
 14.1 (2017 - -17,9)
 1 59,2 %
 , 17,6 %
 11,7 % , 4,8 %
 1,1 % , 5,7 %
 . 2018 -
 14,4 3,1
 1000 7,7
 (2017 - - 7,5)
 1,7 (2017 - - 1,5)

(2018 - , 1000 ,)

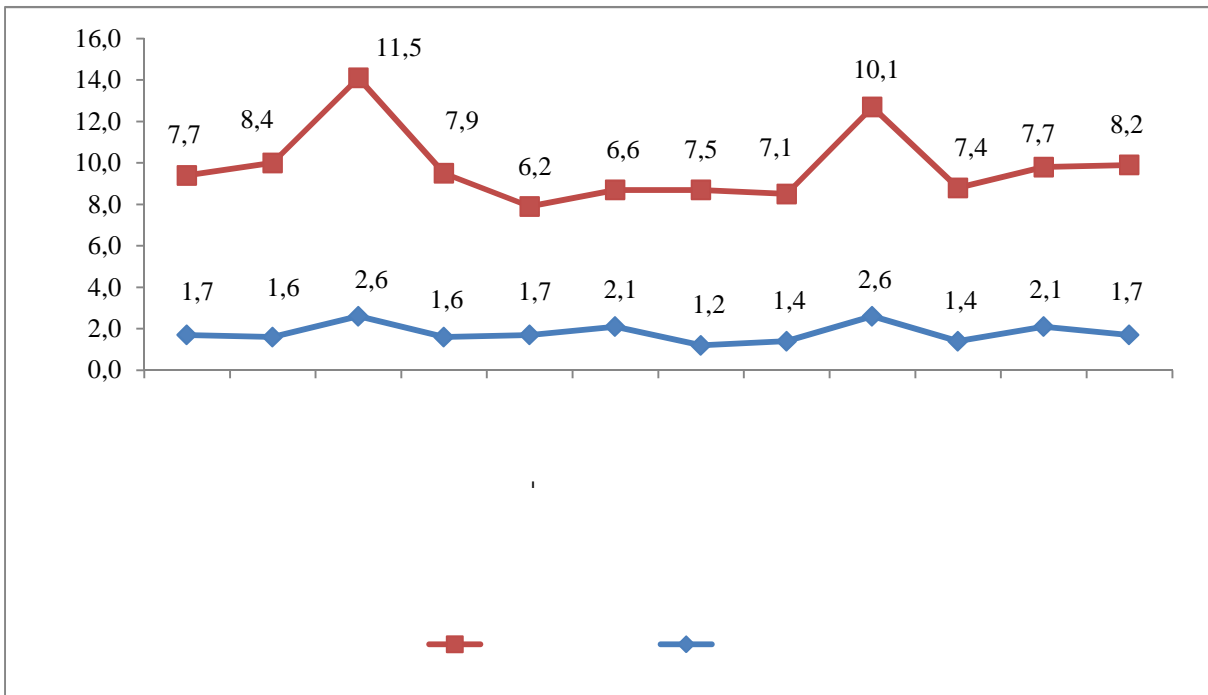

(6,2 7,4), (7,5 8,2),
 (7,7 8,4), (7,5 7,9),
 (6,4 6,6)

(-)

	2017 .	2018 .	2017 .	2018 .
	13634	14351	2650	3131
:				
	285	288	57	64
	1382	1252	312	338
	638	670	150	214
	1713	1877	310	369
	1301	1343	237	351
	1491	1650	241	318
	1333	1474	246	305
	1817	1876	289	299
	1797	1940	377	392
	536	657	123	126
	1341	1324	308	355

8,0 . , 2018 -
 18,9 ,
 2017 , 10,6 10,9 ,
 1,4), (1,3), (1,6), (1,2)

(-)

	2017 .	2018 .	2017 .	2018 .	2017 .	2018 .
	19,2	18,9	8,6	8,0	10,6	10,9
:						
	0,6	0,6	0,3	0,2	0,3	0,4
	2,3	2,4	1,3	1,2	1,0	1,2
	1,1	1,3	0,6	0,5	0,5	0,8
	1,7	1,6	0,7	0,7	1,0	0,9
	2,2	2,2	0,8	0,8	1,4	1,4
	1,9	1,4	0,8	0,7	1,1	0,7
	2,5	2,2	1,0	0,9	1,5	1,3
	1,2	1,7	0,5	0,5	0,7	1,2
	2,8	2,1	1,1	1,2	1,7	0,9
	0,8	0,8	0,4	0,3	0,4	0,5
	2,1	2,6	1,1	1,0	1,0	1,6

2018 -

:

-
. 230-88-07 (08)

„ ,11